



CONFINDUSTRIA
Friuli Venezia Giulia
www.confindustria.fvg.it

CONFINDUSTRIA FRIULI VENEZIA GIULIA
in collaborazione con il Centro Studi Confindustria di Roma

Indagine Congiunturale Trimestrale – I trimestre 2012



n. 85 – Maggio 2012

Realizzata con
il contributo di



FORMINDUSTRIA e
Consorzio Formazione FVG



CASSA DI RISPARMIO
DEL FRIULI VENEZIA GIULIA

- 1. L'INDAGINE CONGIUNTURALE REGIONALE**
 - 1.1. IL CONSUNTIVO DEL I TRIMESTRE 2012
 - 1.2. LE PREVISIONI PER IL II TRIMESTRE 2012
- 2. OSSERVAZIONI METODOLOGICHE E DESCRIZIONE DEL CAMPIONE**
 - 2.1. OSSERVAZIONI METODOLOGICHE
 - 2.2. CARATTERISTICHE DEL CAMPIONE DI IMPRESE ANALIZZATO AI FINI DELL'INDAGINE
 - 2.3. TABELLE DATI DESCRITTIVI DEL CAMPIONE DI IMPRESE IN ESAME: I TRIMESTRE 2012
- 3. ALLEGATI STATISTICI**
 - 3.1 ANDAMENTI DEI CONSUNTIVI II TRIMESTRE 2009 – I TRIMESTRE 2012
VARIAZIONI % CONGIUNTURALI E TENDENZIALI
 - 3.2 DATI CONSUNTIVI DEL I TRIMESTRE 2012
DATI REGIONALI E TOTALI PROVINCIALI
 - 3.3 DATI DI PREVISIONE PER IL II TRIMESTRE 2012
DATI REGIONALI E TOTALI PROVINCIALI
 - 3.4 ALLEGATI STATISTICI PROVINCIALI
TABELLE PROVINCIALI PER SETTORE - DATI CONSUNTIVI E DI PREVISIONE

1

L'INDAGINE CONGIUNTURALE REGIONALE

1.1. IL CONSUNTIVO DEL I TRIMESTRE 2012

L'indagine congiunturale trimestrale della Confindustria Friuli Venezia Giulia, sviluppata alla fine del primo trimestre del 2012, è caratterizzata dalla prevalenza dei segni negativi dei valori dei principali indicatori dello stato di salute dei settori produttivi della nostra regione presi in considerazione. La negatività degli indicatori prevale sia nei valori congiunturali, che rappresentano il confronto con il trimestre precedente, sia nei valori tendenziali, che esprimono le variazioni rispetto all'anno precedente.

Lo studio viene svolto su un ampio e significativo campione di imprese - operanti in tutte le quattro province della regione - del sistema associativo confindustriale: sono più di 20.000 gli addetti delle imprese che hanno aderito a questa ultima indagine fornendo i propri dati consuntivi del primo trimestre e di previsione per il trimestre successivo.

L'esame complessivo dei dati ottenuti, visto il peggioramento riscontrato rispetto all'ultimo trimestre 2011 e confermato anche dai dati tendenziali, **ci porta a concludere che il timore espresso a commento della precedente indagine sulla possibilità di essere di fronte all'inizio di una nuova fase di recessione trova, dopo il primo quarto del 2012, una preoccupante conferma**. Conferma che preoccupa tanto più in quanto la ripresa, durata con fasi alterne ed incerte per quasi due anni, non era riuscita a far recuperare alle imprese i pesanti danni subiti durante la precedente crisi.

L'esame dettagliato dei valori assunti dai **principali indicatori congiunturali** (che evidenziano le variazioni rispetto al trimestre precedente) mostra che nel primo trimestre 2012: **la produzione** rimane negativa e peggiora scendendo dal precedente -0,8% a **-2,4%**; gli indicatori delle vendite scendono, da precedenti valori quasi tutti leggermente positivi, sotto lo zero: in particolare, le **vendite totali** passano da 1,3% a **-6,2%**, per effetto sia delle **vendite Italia**, che calano da 4,1% a **-5,3%**, sia delle **vendite estero** che segnano **-6,8%**, dopo il precedente 0,5%.

L'occupazione risulta in debole controtendenza salendo dal precedente -0,4% a **0,1%**.

Per quanto riguarda il dettaglio dei **principali indicatori tendenziali** (che confrontano i risultati del trimestre in esame con lo stesso periodo dell'anno precedente) si evidenzia che nel primo trimestre 2012, come sopra rilevato, tutti gli indicatori risultano di segno negativo, ma con valori assoluti un po' meno critici rispetto alla precedente indagine.

Nel dettaglio: **la produzione** rimane negativa con **-0,6%** (a fine 2011 aveva segnato -3,9%); anche le vendite sono tutte negative attestandosi attorno al -3%: in particolare le **vendite totali** presentano un calo segnato dal **-3,2%**, a causa del **-3,4%** delle **vendite Italia** e del **-2,9%** delle **vendite estero**.

A riguardo degli altri indicatori esaminati si può rilevare l'andamento non lineare dei **nuovi ordini** che risultano positivi **rispetto a dicembre 2011**, salendo da -3,2% a **+2,7%**, mentre invece calano ancora da -6,9% a **-10,0%** nel **confronto tendenziale**.

1.2. LE PREVISIONI PER IL II TRIMESTRE 2012

Le previsioni di breve periodo, sul secondo trimestre del corrente anno, **sono caratterizzate da una assoluta prevalenza delle aspettative di stabilità** per tutti gli indicatori esaminati, che crescono di molto rispetto a tre mesi fa, quasi sempre a scapito (sarebbe più corretto dire a vantaggio) della sensibile riduzione delle previsioni di diminuzione. **Le previsioni risultano pertanto nel complesso meno pessimistiche rispetto a quelle espresse dagli operatori alla fine dello scorso anno.**

Le previsioni più critiche risultano essere quelle relative alla domanda interna ed all'occupazione, per le quali le aspettative di diminuzione (espresse rispettivamente dal 6,8% e 2,5% degli intervistati) superano di circa tre volte quelle di aumento (rispettivamente 20,5% e 7,7%).

OSSERVAZIONI METODOLOGICHE E DESCRIZIONE DEL CAMPIONE

2.1. OSSERVAZIONI METODOLOGICHE

L'indagine congiunturale del 1° trimestre 2012, effettuata dalla Confindustria Friuli Venezia Giulia su un campione significativo di imprese associate al sistema confederale è così strutturata:

- a) l'indagine congiunturale regionale, consuntivi e previsioni (dati e brevi osservazioni a margine);
- b) l'indagine congiunturale provinciale, consuntivi e previsioni (dati delle quattro province);

La presente indagine è integrata da una breve analisi del campione di imprese che ne ha supportato lo svolgimento.

2.2. CARATTERISTICHE DEL CAMPIONE DI IMPRESE ANALIZZATO AI FINI DELL'INDAGINE

Il consolidamento del campione di aziende associate, per una rappresentatività di circa 20.500 addetti su base regionale, garantisce l'affidabilità dei risultati della rilevazione trimestrale, specie con riguardo alle considerazioni riferite all'intero ambito territoriale regionale.

Il **campione di imprese** industriali dispone esattamente di 20.509 addetti e rappresenta pressoché la totalità dei settori industriali manifatturieri presenti in regione e dei relativi rami, caratterizzandosi nei più rappresentati per circa: 10.230 addetti nei cinque rami del settore delle "industrie meccaniche", 3.230 nel settore "legno, mobili in legno", 1.720 nel settore degli "alimentari" e 1.930 nella "produzione e prima trasformazione dei metalli".

Il campione di imprese complessivamente registra un fatturato di 6.692 milioni di Euro, per il 44,0% sul mercato nazionale e per il 56,0% sul mercato estero. L'incidenza del fatturato sui mercati esteri supera, quindi, quella sul mercato nazionale. La disaggregazione per settori evidenzia alcuni casi di rilevante "tasso di internazionalizzazione" del tessuto di imprese industriali regionali rappresentato nel campione. Tra questi si evidenziano in particolare i settori più rilevanti in termini di fatturato nei quali le vendite sul mercato estero sono vicine o superiori al 50% del totale:

a. Industrie meccaniche	fatt. estero milioni di Euro	2.033,9	pari al	68,9%
a.1 Costruz./install.ne macchine	" " " " "	806,0	"	78,5%
a.2 Mat. Elettr. Elettronico	" " " " "	621,7	"	76,7%
b. Legno Mobili in legno	" " " " "	404,3	"	54,4%

Il fatturato medio per addetto è di 330.000 Euro.

2.3. TABELLE DATI DESCRITTIVI DEL CAMPIONE DI IMPRESE IN ESAME: I TRIMESTRE 2012

TOTALE REGIONE

PROVINCIA DI GORIZIA

PROVINCIA DI PORDENONE

PROVINCIA DI TRIESTE

PROVINCIA DI UDINE

DATI DESCRITTIVI DEL CAMPIONE DI IMPRESE IN ESAME: I TRIMESTRE 2012

TOTALE REGIONE

SETTORI	FATTURATO (Milioni di Euro)						
	OCCUPATI	INTERNO		ESTERO		TOTALE FATTURATO	TOTALE PER ADDETTO
	(N.)	(Mil.di Euro)	% sul tot. fatturato	(Mil.di Euro)	% sul tot. fatturato	(Mil.di Euro)	(Mil.di Euro)
Petrolio	nd	nd	nd	nd	nd	nd	nd
Prod.l.trasf. metalli	1.932	791,5	58,2	569,0	41,8	1360,5	0,70
Estr.minerali non met.	156	25,8	100,0	0,0	0,0	25,8	0,17
Lav.minerali non met.	526	53,7	41,5	75,8	58,5	129,5	0,25
Ind. chimiche e affini	591	101,4	60,2	67,1	39,8	168,5	0,29
- industrie chimiche	591	101,4	60,2	67,1	39,8	168,5	0,29
- prod. fibre art. e sin.	nd	nd	nd	nd	nd	nd	nd
Industrie meccaniche	10.236	919,8	31,1	2033,9	68,9	2953,7	0,29
- Costr. prodot. in met.	3.556	506,6	45,9	596,4	54,1	1103,0	0,31
- Costr.instal.macchine	3.600	220,5	21,5	806,0	78,5	1026,5	0,29
- Macchine per ufficio	229	3,6	26,9	9,8	73,1	13,4	0,06
- Mat.eletr.elettron.	2.851	189,1	23,3	621,7	76,7	810,8	0,28
- Strum. prec. med.chir.	nd	nd	nd	nd	nd	nd	nd
Mezzi di trasporto	52	6,8	100,0	0,0	0,0	6,8	0,13
- Costruz.autoveicoli	9	3,0	100,0	0,0	0,0	3,0	0,33
- Altri mezzi trasp.	43	3,8	100,0	0,0	0,0	3,8	0,09
Alimentari	1.722	257,5	77,6	74,3	22,4	331,8	0,19
- Alimentari di base	1.337	205,0	77,4	60,0	22,6	265,0	0,20
- Bevande e altri alim.	385	52,5	78,6	14,3	21,4	66,8	0,17
Industrie tessili	81	13,6	100,0	0,0	0,0	13,6	0,17
Pelli e cuoio	9	3,5	94,6	0,2	5,4	3,7	0,41
Calz.abbigl.bianc.casa	154	13,0	92,9	0,0	0,0	14,0	0,09
Legno, mobili in legno	3.233	338,9	45,6	404,3	54,4	743,2	0,23
Carta, stampa, editoria	1.439	317,8	58,0	229,8	42,0	547,6	0,38
Gomma e plastica	378	99,7	25,3	293,6	74,7	393,3	1,04
Manifatturiere diverse	nd	nd	nd	nd	nd	nd	nd
T O T A L E	20.509	2943,0	44,0	3749,0	56,0	6692,0	0,33

DATI DESCRITTIVI DEL CAMPIONE DI IMPRESE IN ESAME: I TRIMESTRE 2012

PROVINCIA DI GORIZIA

SETTORI	FATTURATO (Milioni di Euro)						
	OCCUPATI	INTERNO		ESTERO		TOTALE FATTURATO	TOTALE PER ADDETTO
	(N.)	(Mil.di Euro)	% sul tot. fatturato	(Mil.di Euro)	% sul tot. fatturato	(Mil.di Euro)	(Mil.di Euro)
Petrolio	nd	nd	nd	nd	nd	nd	nd
Prod.l.trasf. metalli	nd	nd	nd	nd	nd	nd	nd
Estr.minerali non met.	nd	nd	nd	nd	nd	nd	nd
Lav.minerali non met.	nd	nd	nd	nd	nd	nd	nd
Ind. chimiche e affini	nd	nd	nd	nd	nd	nd	nd
- industrie chimiche	nd	nd	nd	nd	nd	nd	nd
- prod. fibre art. e sin.	nd	nd	nd	nd	nd	nd	nd
Industrie meccaniche	1.183	276,6	81,9	61,3	18,1	337,9	0,29
- Costr. prodot. in met.	554	201,6	84,0	38,3	16,0	239,9	0,43
- Costr.instal.macchine	86	1,0	7,4	12,5	92,6	13,5	0,16
- Macchine per ufficio	229	3,6	26,9	9,8	73,1	13,4	0,06
- Mat.elettr.elettron.	314	70,4	99,0	0,7	1,0	71,1	0,23
- Strum. prec. med.chir.	nd	nd	nd	nd	nd	nd	nd
Mezzi di trasporto	43	3,8	100,0	0,0	0,0	3,8	0,09
- Costruz.autoveicoli	nd	nd	nd	nd	nd	nd	nd
- Altri mezzi trasp.	43	3,8	100,0	0,0	0,0	3,8	0,09
Alimentari	70	1,5	13,9	9,3	86,1	10,8	0,15
- Alimentari di base	nd	nd	nd	nd	nd	nd	nd
- Bevande e altri alim.	70	1,5	13,9	9,3	86,1	10,8	0,15
Industrie tessili	81	13,6	100,0	0,0	0,0	13,6	0,17
Pelli e cuoio	nd	nd	nd	nd	nd	nd	nd
Calz.abbigl.bianc.casa	nd	nd	nd	nd	nd	nd	nd
Legno, mobili in legno	496	7,6	6,8	104,4	93,2	112,0	0,23
Carta, stampa, editoria	72	8,0	33,3	16,0	66,7	24,0	0,33
Gomma e plastica	234	35,7	19,8	144,6	80,2	180,3	0,77
Manifatturiere diverse	nd	nd	nd	nd	nd	nd	nd
TOTALE	2.179	346,8	50,8	335,6	49,2	682,4	0,31

DATI DESCRITTIVI DEL CAMPIONE DI IMPRESE IN ESAME: I TRIMESTRE 2012

PROVINCIA DI PORDENONE

SETTORI	FATTURATO (Milioni di Euro)						
	OCCUPATI	INTERNO		ESTERO		TOTALE FATTURATO	TOTALE PER ADDETTO
		(N.)	(Mil.di Euro)	% sul tot. fatturato	(Mil.di Euro)	% sul tot. fatturato	(Mil.di Euro)
Petrolio	nd	nd	nd	nd	nd	nd	nd
Prod.l.trasf. metalli	nd	nd	nd	nd	nd	nd	nd
Estr.minerali non met.	156	25,8	100,0	0,0	0,0	25,8	0,17
Lav.minerali non met.	387	32,7	38,7	51,8	61,3	84,5	0,22
Ind. chimiche e affini	106	48,2	54,0	41,1	46,0	89,3	0,84
- industrie chimiche	106	48,2	54,0	41,1	46,0	89,3	0,84
- prod. fibre art. e sin.	nd	nd	nd	nd	nd	nd	nd
Industrie meccaniche	5.359	344,2	24,9	1038,6	75,1	1382,8	0,26
- Costr. prodot. in met.	2.359	215,0	31,5	467,1	68,5	682,1	0,29
- Costr.instal.macchine	1.113	65,5	15,7	351,5	84,3	417,0	0,37
- Macchine per ufficio	nd	nd	nd	nd	nd	nd	nd
- Mat.elettr.elettron.	1.887	63,7	22,5	220,0	77,5	283,7	0,15
- Strum. prec. med.chir.	nd	nd	nd	nd	nd	nd	nd
Mezzi di trasporto	nd	nd	nd	nd	nd	nd	nd
- Costruz.autoveicoli	nd	nd	nd	nd	nd	nd	nd
- Altri mezzi trasp.	nd	nd	nd	nd	nd	nd	nd
Alimentari	nd	nd	nd	nd	nd	nd	nd
- Alimentari di base	nd	nd	nd	nd	nd	nd	nd
- Bevande e altri alim.	nd	nd	nd	nd	nd	nd	nd
Industrie tessili	nd	nd	nd	nd	nd	nd	nd
Pelli e cuoio	9	3,5	94,6	0,2	5,4	3,7	0,41
Calz.abbigl.bianc.casa	nd	nd	nd	nd	nd	nd	nd
Legno, mobili in legno	367	39,7	66,6	19,9	33,4	59,6	0,16
Carta,stampa,editoria	173	25,5	34,3	48,8	65,7	74,3	0,43
Gomma e plastica	nd	nd	nd	nd	nd	nd	nd
Manifatturiere diverse	nd	nd	nd	nd	nd	nd	nd
T O T A L E	6.557	519,6	30,2	1200,4	69,8	1720,0	0,26

DATI DESCRITTIVI DEL CAMPIONE DI IMPRESE IN ESAME: I TRIMESTRE 2012

PROVINCIA DI TRIESTE

SETTORI	FATTURATO (Milioni di Euro)						
	OCCUPATI	INTERNO		ESTERO		TOTALE FATTURATO	TOTALE PER ADDETTO
		(N.)	(Mil.di Euro)	% sul tot. fatturato	(Mil.di Euro)	% sul tot. fatturato	(Mil.di Euro)
Petrolio	nd	nd	nd	nd	nd	nd	nd
Prod.l trasf. metalli	481	201,5	100,0	0,0	0,0	201,5	0,42
Estr.minerali non met.	nd	nd	nd	nd	nd	nd	nd
Lav.minerali non met.	nd	nd	nd	nd	nd	nd	nd
Ind. chimiche e affini	92	3,2	18,6	14,0	81,4	17,2	0,19
- industrie chimiche	92	3,2	18,6	14,0	81,4	17,2	0,19
- prod. fibre art. e sin.	nd	nd	nd	nd	nd	nd	nd
Industrie meccaniche	1.789	122,0	14,8	705,0	85,2	827,0	0,46
- Costr. prodot. in met.	nd	nd	nd	nd	nd	nd	nd
- Costr.instal.macchine	1.196	75,0	19,6	308,0	80,4	383,0	0,32
- Macchine per ufficio	nd	nd	nd	nd	nd	nd	nd
- Mat.eletr.elettron.	593	47,0	10,6	397,0	89,4	444,0	0,75
- Strum. prec. med.chir.	nd	nd	nd	nd	nd	nd	nd
Mezzi di trasporto	nd	nd	nd	nd	nd	nd	nd
- Costruz.autoveicoli	nd	nd	nd	nd	nd	nd	nd
- Altri mezzi trasp.	nd	nd	nd	nd	nd	nd	nd
Alimentari	nd	nd	nd	nd	nd	nd	nd
- Alimentari di base	nd	nd	nd	nd	nd	nd	nd
- Bevande e altri alim.	nd	nd	nd	nd	nd	nd	nd
Industrie tessili	nd	nd	nd	nd	nd	nd	nd
Pelli e cuoio	nd	nd	nd	nd	nd	nd	nd
Calz.abbigl.bianc.casa	nd	nd	nd	nd	nd	nd	nd
Legno, mobili in legno	170	12,6	45,7	15,0	54,3	27,6	0,16
Carta,stampa,editoria	502	77,3	35,4	141,0	64,6	218,3	0,43
Gomma e plastica	nd	nd	nd	nd	nd	nd	nd
Manifatturiere diverse	nd	nd	nd	nd	nd	nd	nd
TOTALE	3.034	416,6	32,3	875,0	67,7	1291,6	0,43

DATI DESCRITTIVI DEL CAMPIONE DI IMPRESE IN ESAME: I TRIMESTRE 2012

PROVINCIA DI UDINE

SETTORI	FATTURATO (Milioni di Euro)						
	OCCUPATI	INTERNO		ESTERO		TOTALE FATTURATO	TOTALE PER ADDETTO
		(N.)	(Mil.di Euro)	% sul tot. fatturato	(Mil.di Euro)	% sul tot. fatturato	(Mil.di Euro)
Petrolio	nd	nd	nd	nd	nd	nd	nd
Prod.l.trasf. metalli	1.451	590,0	50,9	569,0	49,1	1159,0	0,80
Estr.minerali non met.	nd	nd	nd	nd	nd	nd	nd
Lav.minerali non met.	139	21,0	46,7	24,0	53,3	45,0	0,32
Ind. chimiche e affini	393	50,0	80,6	12,0	19,4	62,0	0,16
- industrie chimiche	393	50,0	80,6	12,0	19,4	62,0	0,16
- prod. fibre art. e sin.	nd	nd	nd	nd	nd	nd	nd
Industrie meccaniche	1.905	177,0	43,6	229,0	56,4	406,0	0,21
- Costr. prodot. in met.	643	90,0	49,7	91,0	50,3	181,0	0,28
- Costr.instal.macchine	1.205	79,0	37,1	134,0	62,9	213,0	0,18
- Macchine per ufficio	nd	nd	nd	nd	nd	nd	nd
- Mat.elettr.elettron.	57	8,0	66,7	4,0	33,3	12,0	0,21
- Strum. prec. med.chir.	nd	nd	nd	nd	nd	nd	nd
Mezzi di trasporto	9	3,0	100,0	0,0	0,0	3,0	0,33
- Costruz.autoveicoli	9	3,0	100,0	0,0	0,0	3,0	0,33
- Altri mezzi trasp.	nd	nd	nd	nd	nd	nd	nd
Alimentari	1.652	256,0	79,8	65,0	20,2	321,0	0,19
- Alimentari di base	1.337	205,0	77,4	60,0	22,6	265,0	0,20
- Bevande e altri alim.	315	51,0	91,1	5,0	8,9	56,0	0,18
Industrie tessili	nd	nd	nd	nd	nd	nd	nd
Pelli e cuoio	nd	nd	nd	nd	nd	nd	nd
Calz.abbigl.bianc.casa	154	13,0	92,9	1,0	7,1	14,0	0,09
Legno, mobili in legno	2.200	279,0	51,3	265,0	48,7	544,0	0,25
Carta,stampa,editoria	692	207,0	89,6	24,0	10,4	231,0	0,33
Gomma e plastica	144	64,0	30,0	149,0	70,0	213,0	1,48
Manifatturiere diverse	nd	nd	nd	nd	nd	nd	nd
T O T A L E	8.739	1660,0	55,4	1338,0	44,6	2998,0	0,34

3

ALLEGATI STATISTICI

3.1. ANDAMENTO DEI CONSUNTIVI II TRIMESTRE 2009 – I TRIMESTRE 2012
VARIAZIONI % CONGIUNTURALI E TENDENZIALI

VARIAZIONI % CONGIUNTURALI

VARIAZIONI % TENDENZIALI

ANDAMENTO DEI CONSUNTIVI II TRIMESTRE 2009 - I TRIMESTRE 2012

VARIAZIONI % CONGIUNTURALI

PRODUZIONE

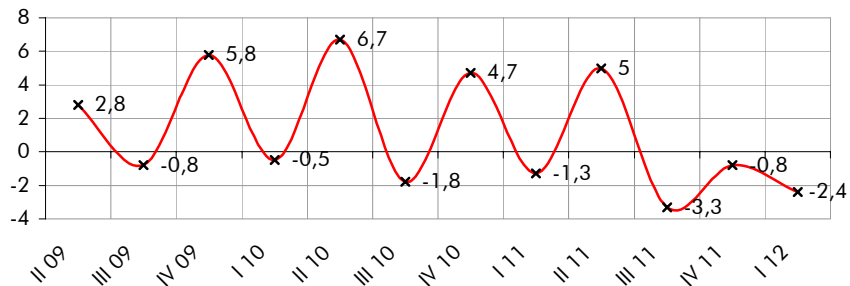

TOTALE VENDITE

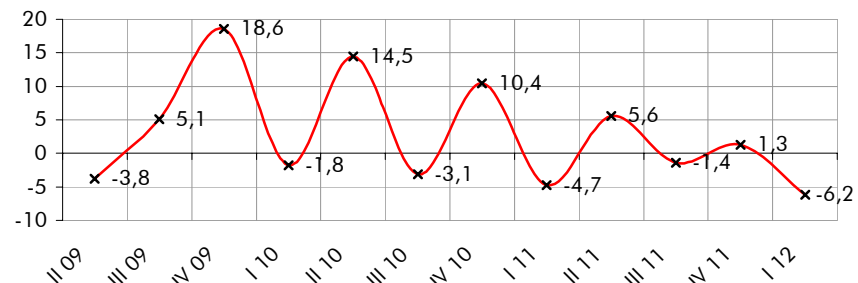

VENDITE ITALIA

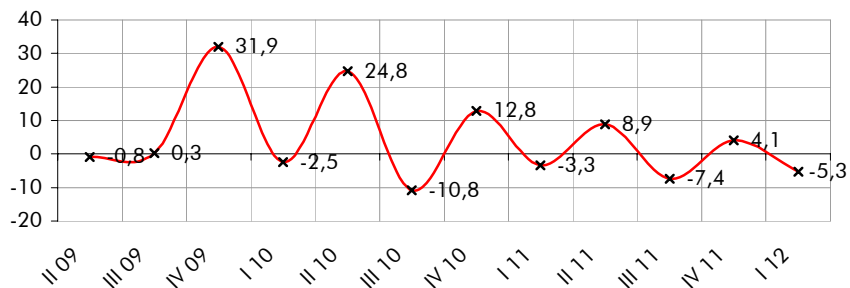

VENDITE ESTERO

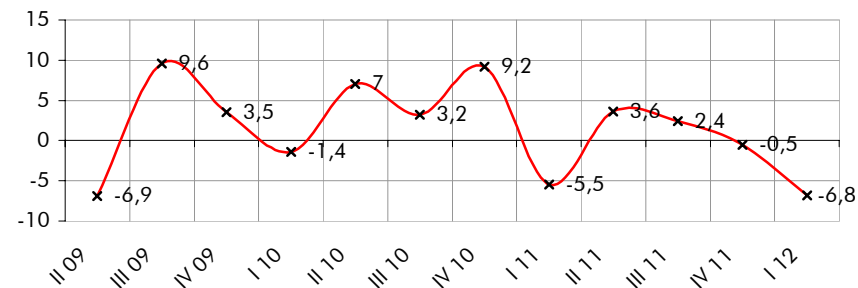

NUOVI ORDINI

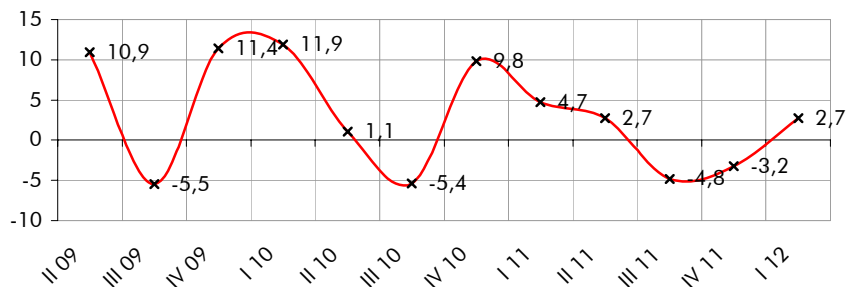

OCCUPAZIONE

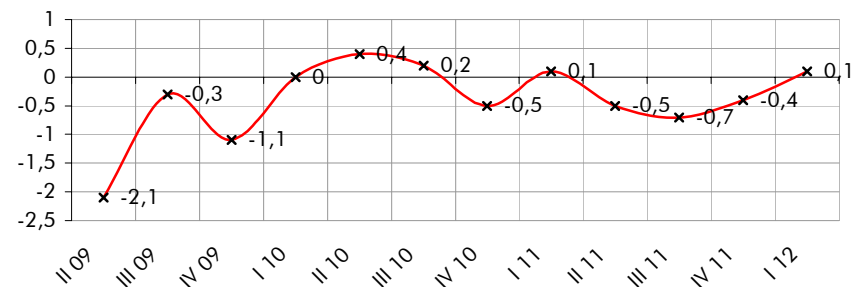

ANDAMENTO DEI CONSUNTIVI II TRIMESTRE 2009 - I TRIMESTRE 2012

VARIAZIONI % TENDENZIALI

PRODUZIONE

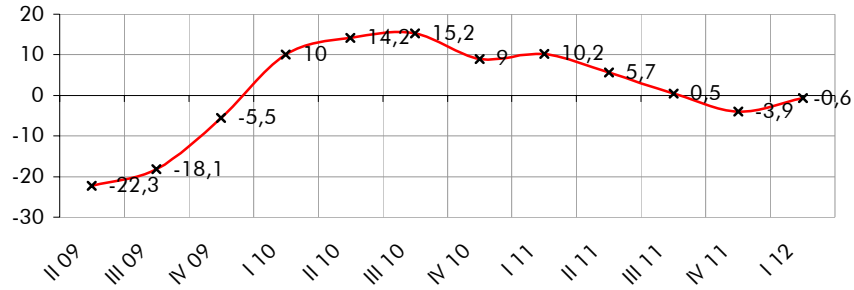

TOTALE VENDITE

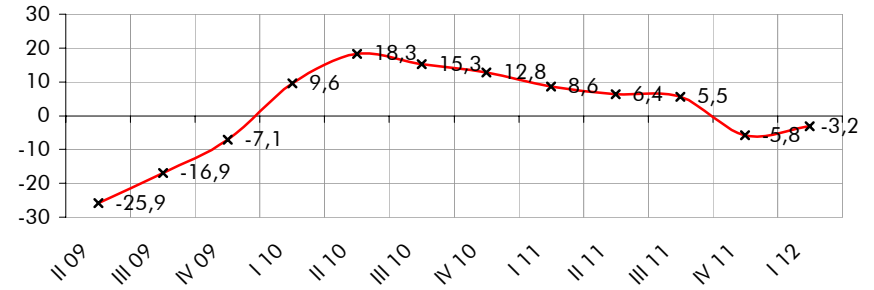

VENDITE ITALIA

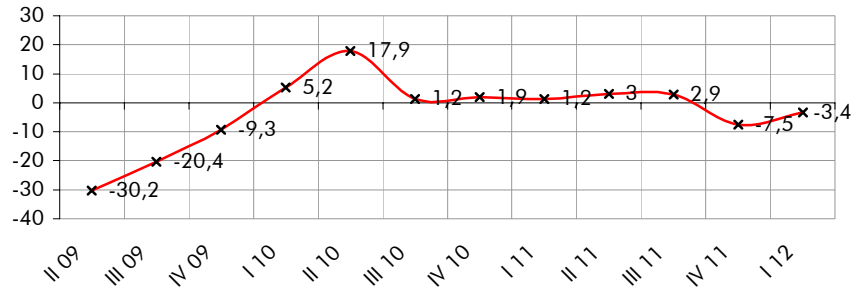

VENDITE ESTERO

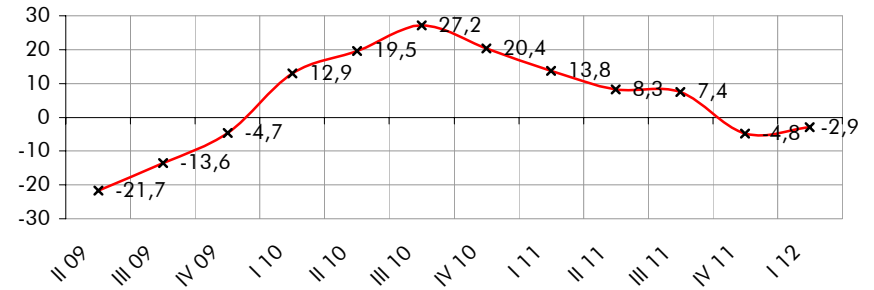

NUOVI ORDINI

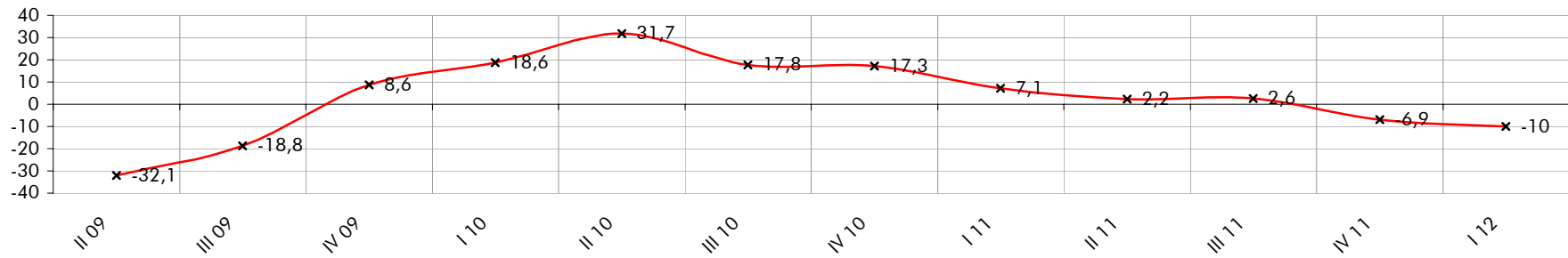

3.2. DATI CONSUNTIVI DEL I TRIMESTRE 2012
DATI REGIONALI E TOTALI PROVINCIALI

CONSUNTIVI I TRIMESTRE 2012 – TOTALE REGIONE (I)

CONSUNTIVI I TRIMESTRE 2012 – TOTALE REGIONE (II)

CONSUNTIVI I TRIMESTRE 2012 – QUADRO DI SINTESI

CONSUNTIVO I TRIMESTRE 2012 – PRODUZIONE

CONSUNTIVO I TRIMESTRE 2012 – VENDITE TOTALI

CONSUNTIVO I TRIMESTRE 2012 – VENDITE ITALIA

CONSUNTIVO I TRIMESTRE 2012 – VENDITE ESTERO

TOTALE REGIONE: ANDAMENTO DEI CONSUNTIVI – QUADRO DI SINTESI

CONSUNTIVI I TRIMESTRE 2012

TOTALE REGIONE

SETTORI	PRODUZIONE %		VENDITE %						NUOVI ORDINI %		PRODUZIONE ASSICURATA	OCCUPATI %
	(c)	(t)	TOTALE		ITALIA		ESTERO		(c)	(t)	n. giorni	(c)
			(c)	(t)	(c)	(t)	(c)	(t)				
Petrolio	nd	nd	nd	nd	nd	nd	nd	nd	nd	nd	nd	nd
Prod.l trasf. metalli	-6,2	7,2	2,6	-3,6	0,0	-4,9	6,9	-1,0	13,2	-20,0	75	0,50
Estr.minerali non met.	0,0	33,0	-48,0	-13,0	-48,0	-13,0	nd	nd	137,0	4,0	40	-1,00
Lav.minerali non met.	-1,9	0,9	-4,6	-0,6	-5,8	-6,4	-3,3	3,7	-1,8	-2,7	81	-0,40
Ind. chimiche e affini	-0,6	1,9	2,0	1,1	2,4	1,7	0,9	-0,2	2,1	5,5	77	1,20
- industrie chimiche	-0,6	1,9	2,0	1,1	2,4	1,7	0,9	-0,2	2,1	5,5	77	1,20
- prod. fibre art. e sin.	nd	nd	nd	nd	nd	nd	nd	nd	nd	nd	nd	nd
Industrie meccaniche	-3,3	-4,3	-11,1	-2,2	-6,7	-3,5	-13,1	-1,6	-3,0	-12,2	86	0,00
- Costr. prodot. in met.	2,7	-1,7	-2,7	-0,2	3,2	0,6	-7,8	-0,7	3,8	-1,2	47	0,90
- Costr.instal.macchine	-3,3	-1,0	-14,0	3,2	-4,6	4,0	-16,6	2,7	4,4	-9,4	124	-0,80
- Macchine per ufficio	-29,0	-31,0	-21,0	4,0	-58,0	-76,0	-7,0	33,0	-17,0	-9,0	60	0,00
- Mat.eletr.elettron.	-11,3	-11,5	-18,6	-11,8	-34,9	-21,7	-13,9	-8,5	-30,7	-39,6	57	0,10
- Strum. prec. med.chir.	nd	nd	nd	nd	nd	nd	nd	nd	nd	nd	nd	nd
Mezzi di trasporto	-50,3	-55,9	-50,3	-50,3	-50,3	-50,3	nd	nd	-55,9	-55,9	100	-10,00
- Costruz.autoveicoli	0,0	0,0	0,0	0,0	0,0	0,0	nd	nd	0,0	0,0	100	-10,00
- Altri mezzi trasp.	-90,0	-100,0	-90,0	-90,0	-90,0	-90,0	nd	nd	-100,0	-100,0	nd	-10,00
Alimentari	-1,7	6,9	-3,2	2,5	-3,8	2,5	-1,1	2,5	1,3	2,3	26	1,20
- Alimentari di base	-4,0	9,2	-7,1	3,1	-6,1	2,3	-10,8	5,8	0,9	2,5	27	1,50
- Bevande e altri alim.	7,3	-2,0	12,2	0,3	4,8	3,3	39,6	-11,1	2,6	1,6	20	0,00
Industrie tessili	8,0	12,0	2,0	15,0	2,0	15,0	nd	nd	2,0	15,0	nd	0,00
Pelli e cuoio	-40,0	0,0	0,0	0,0	0,0	0,0	0,0	0,0	-30,0	-10,0	10	0,00
Calz.abbigl.bianc.casa	30,0	13,0	28,0	10,0	30,0	11,0	0,0	0,0	20,0	14,0	20	-2,00
Legno, mobili in legno	-4,6	-3,7	-3,3	-1,2	-11,0	-7,6	3,0	4,3	1,0	2,0	31	0,10
Carta, stampa, editoria	3,0	-3,8	-14,8	-10,5	-11,1	0,5	-19,9	-25,7	0,1	-2,7	47	0,20
Gomma e plastica	11,6	-0,5	2,3	-10,4	1,0	-7,6	2,9	-11,6	7,5	-15,4	43	-4,40
Manifatturiere diverse	nd	nd	nd	nd	nd	nd	nd	nd	nd	nd	nd	nd
T O T A L E	-2,4	-0,6	-6,2	-3,2	-5,3	-3,4	-6,8	-2,9	2,7	-10,0	64	0,10

(c) = variazione congiunturale

(t) = variazione tendenziale

CONSUNTIVI I TRIMESTRE 2012

TOTALE REGIONE

SETTORI	PREZZI DEI MATERIALI %		PREZZI DEI PROD. FINITI %		SCORTE PRODOTTI FINITI (% risposte)				UTILIZZAZIONE IMPIANTI
	(c)	(t)	(c)	(t)	(E)	(A)	(S)	(N)	(%)
Petrolio	nd	nd	nd	nd	nd	nd	nd	nd	nd
Prod.I trasf. metalli	-1,7	2,4	-0,2	-3,5	2	98	0	0	77,9
Estr.minerali non met.	nd	nd	-6,0	27,0	0	100	0	0	75,0
Lav.minerali non met.	2,2	2,9	1,7	2,4	2	98	0	0	88,9
Ind. chimiche e affini	1,6	4,1	0,7	1,9	1	74	0	26	80,3
- industrie chimiche	1,6	4,1	0,7	1,9	1	74	0	26	80,3
- prod. fibre art. e sin.	nd	nd	nd	nd	nd	nd	nd	nd	nd
Industrie meccaniche	0,9	-1,8	0,2	0,9	9	83	2	6	79,0
- Costr. prodot. in met.	2,0	0,3	0,0	1,0	16	76	3	5	78,4
- Costr.instal.macchine	0,0	0,8	0,5	1,3	8	85	3	4	77,8
- Macchine per ufficio	0,0	7,0	0,0	nd	0	100	0	0	75,0
- Mat.eletr.elettron.	0,1	-11,1	0,0	0,0	0	91	0	9	81,2
- Strum. prec. med.chir.	nd	nd	nd	nd	nd	nd	nd	nd	nd
Mezzi di trasporto	0,0	0,0	0,0	0,0	0	44	0	56	75,0
- Costruz.autoveicoli	0,0	0,0	0,0	0,0	0	100	0	0	75,0
- Altri mezzi trasp.	nd	nd	nd	nd	0	0	0	100	nd
Alimentari	0,0	7,4	-0,5	-0,2	51	39	4	6	79,1
- Alimentari di base	-0,1	8,5	-0,8	-0,7	64	23	5	8	81,2
- Bevande e altri alim.	0,6	3,2	0,6	2,0	0	100	0	0	71,0
Industrie tessili	0,0	0,0	0,0	0,0	0	100	0	0	90,0
Pelli e cuoio	10,0	10,0	0,0	0,0	100	0	0	0	40,0
Calz.abbigl.bianc.casa	1,0	5,0	0,0	0,0	100	0	0	0	80,0
Legno, mobili in legno	-1,9	1,9	1,9	5,2	50	35	12	3	78,0
Carta, stampa, editoria	0,1	-9,9	2,8	4,5	40	60	0	0	85,0
Gomma e plastica	0,9	2,0	0,9	-0,8	0	100	0	0	75,9
Manifatturiere diverse	nd	nd	nd	nd	nd	nd	nd	nd	nd
T O T A L E	-0,1	-0,2	0,5	0,8	16	78	2	4	79,2

(c) = variazione congiunturale

(E) = esuberanti

(S) = scarse

(t) = variazione tendenziale

(A) = adeguate

(N) = non si tengono

CONSUNTIVI I TRIMESTRE 2012

QUADRO DI SINTESI

	GORIZIA	PORDENONE	TRIESTE	UDINE	TOT.REGIONE
PRODUZIONE					
var. % congiunturale	5,3	-1,6	-5,0	-3,6	-2,4
var. % tendenziale	-5,2	-2,1	-8,7	4,8	-0,6
VENDITE TOTALE					
var. % congiunturale	0,1	-7,6	-21,9	0,0	-6,2
var. % tendenziale	-11,8	-1,5	-9,7	0,6	-3,2
VENDITE ITALIA					
var. % congiunturale	-7,1	-4,9	-24,4	-0,2	-5,3
var. % tendenziale	-8,1	-7,8	-5,4	-0,6	-3,4
VENDITE ESTERO					
var. % congiunturale	7,7	-8,7	-20,8	0,4	-6,8
var. % tendenziale	-15,5	1,3	-11,6	2,2	-2,9
NUOVI ORDINI					
var. % congiunturale	-2,8	12,4	-15,9	7,3	2,7
var. % tendenziale	-11,8	-0,8	-22,8	-8,6	-10,0
PREZZI DEI MATERIALI					
var. % congiunturale	-0,2	2,1	-0,2	-1,0	-0,1
var. % tendenziale	0,6	0,3	-4,5	1,2	-0,2
PRODOTTI FINITI					
var. % congiunturale	0,6	0,3	1,5	0,2	0,5
var. % tendenziale	1,0	2,5	0,6	0,0	0,8
SCORTE PRODOTTI FINITI (% risposte)					
esuberanti	0	15	17	19	16
adeguate	83	82	83	72	78
scarse	0	1	0	5	2
non si tengono	17	2	0	4	4
UTILIZZO IMPIANTI					
grado utilizzazione	71,2	79,7	80,9	79,9	79,2
PRODUZIONE ASSICURATA					
giorni di produz.	48	49	106	50	64
OCCUPAZIONE					
num. fine periodo (*)	2179	6557	3034	8739	20509
variaz. congiunt.	0,8	0,1	-0,4	0,1	0,1

(*) il numero è indicativo della consistenza del campione

CONSUNTIVO I TRIMESTRE 2012 - PRODUZIONE

	variazione % congiunturale	variazione % tendenziale
GORIZIA	5,3	-5,2
PORDENONE	-1,6	-2,1
TRIESTE	-5	-8,7
UDINE	-3,6	4,8
TOT.REGIONE	-2,4	-0,6

■ - var. congiunturale ■ - var. tendenziale

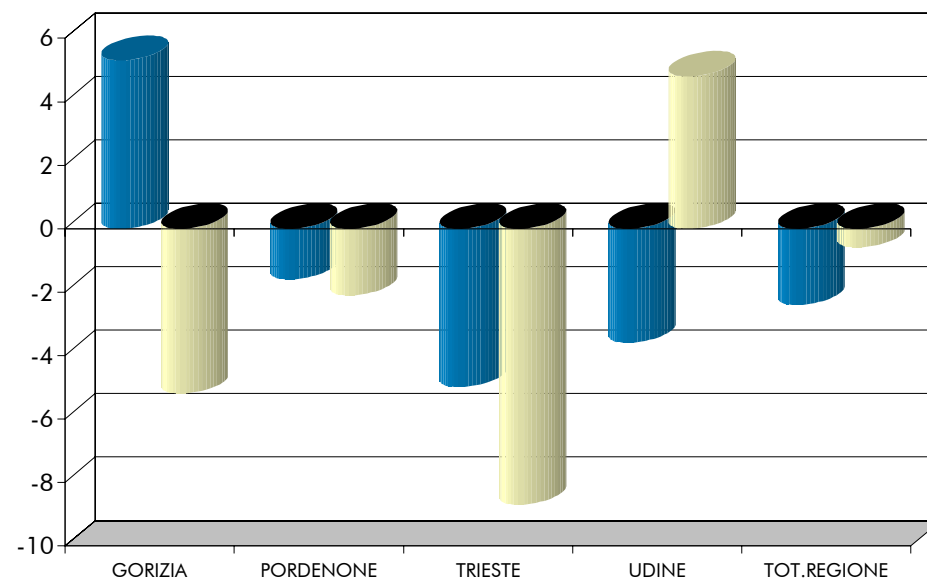

CONSUNTIVO I TRIMESTRE 2012 - VENDITE TOTALI

	variazione % congiunturale	variazione % tendenziale
GORIZIA	0,1	-11,8
PORDENONE	-7,6	-1,5
TRIESTE	-21,9	-9,7
UDINE	0,0	0,6
TOT.REGIONE	-6,2	-3,2

■ - var. congiunturale ■ - var. tendenziale

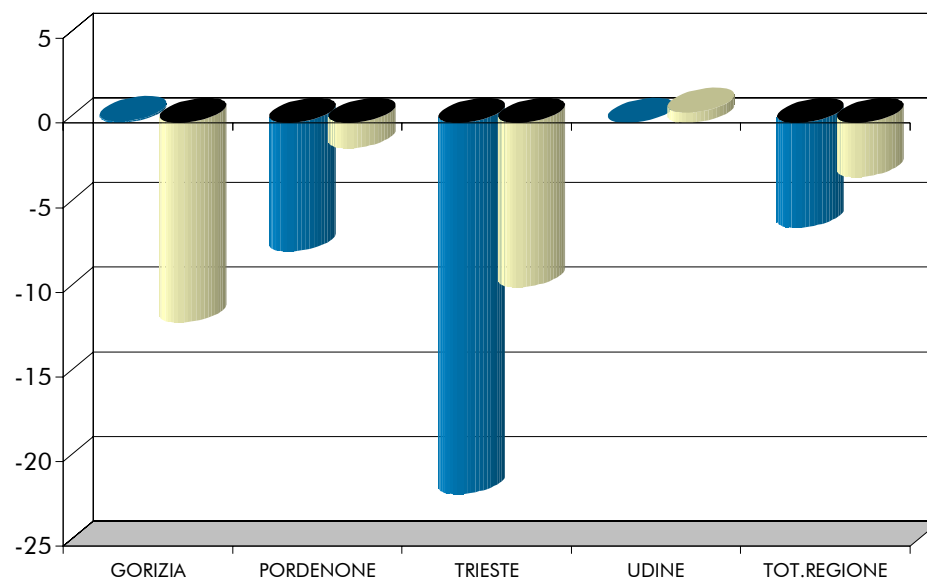

CONSUNTIVO I TRIMESTRE 2012 - VENDITE ITALIA

	variazione % congiunturale	variazione % tendenziale
GORIZIA	-7,1	-8,1
PORDENONE	-4,9	-7,8
TRIESTE	-24,4	-5,4
UDINE	-0,2	-0,6
TOT.REGIONE	-5,3	-3,4

■ - var. congiunturale ■ - var. tendenziale

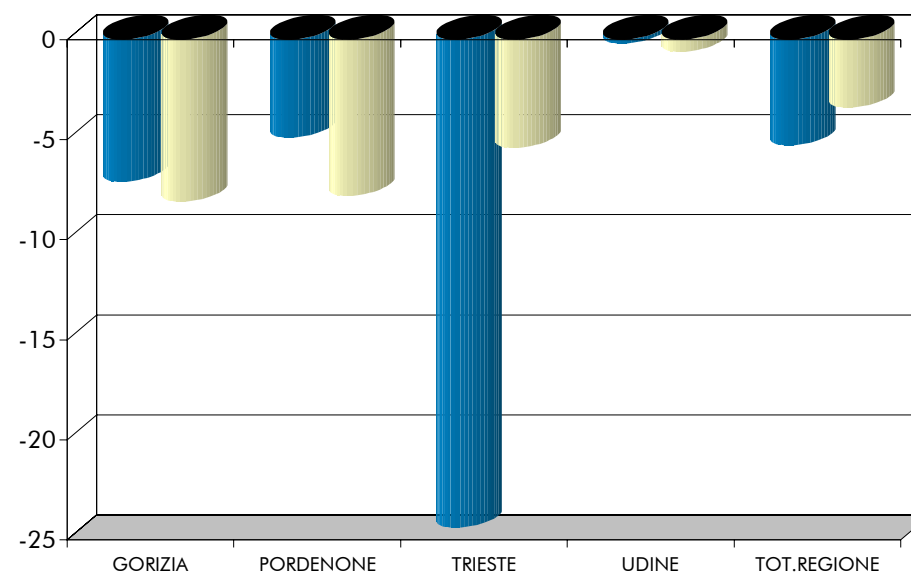

CONSUNTIVO I TRIMESTRE 2012 - VENDITE ESTERO

	variazione % congiunturale	variazione % tendenziale
GORIZIA	7,7	-15,5
PORDENONE	-8,7	1,3
TRIESTE	-20,8	-11,6
UDINE	0,4	2,2
TOT.REGIONE	-6,8	-2,9

■ - var. congiunturale ■ - var. tendenziale

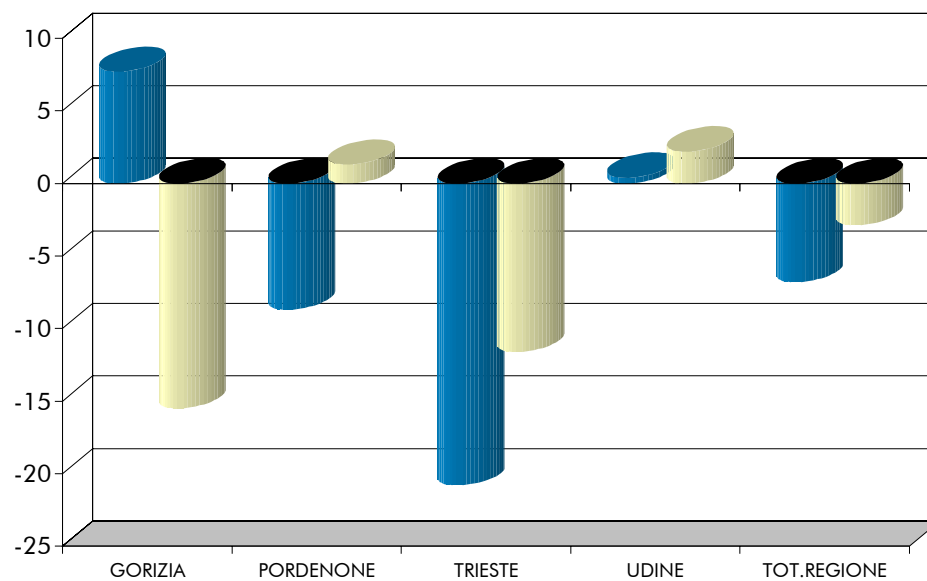

TOTALE REGIONE: ANDAMENTO DEI CONSUNTIVI - QUADRO DI SINTESI

	II trimestre 2011	III trimestre 2011	IV trimestre 2011	I trimestre 2012
PRODUZIONE				
- var. % congiunturale	5,0	-3,3	-0,8	-2,4
- var. % tendenziale	5,7	0,5	-3,9	-0,6
VENDITE TOTALE				
- var. % congiunturale	5,6	-1,4	1,3	-6,2
- var. % tendenziale	6,4	5,5	-5,8	-3,2
VENDITE ITALIA				
- var. % congiunturale	8,9	-7,4	4,1	-5,3
- var. % tendenziale	3,0	2,9	-7,5	-3,4
VENDITE ESTERO				
- var. % congiunturale	3,6	2,4	-0,5	-6,8
- var. % tendenziale	8,3	7,4	-4,8	-2,9
NUOVI ORDINI				
- var. % congiunturale	2,7	-4,8	-3,2	2,7
- var. % tendenziale	2,2	2,6	-6,9	-10,0
SCORTE (% risposte)				
- esuberanti	15	16	9	16
- adeguate	80	77	85	78
- scarse	1	3	2	2
- non si tengono	4	3	4	4
UTILIZZO IMPIANTI				
- grado utilizzazione	80,0	83,9	80,8	79,2
OCCUPAZIONE				
- variaz. congiunt.	-0,5	-0,7	-0,4	0,1

3.3. DATI DI PREVISIONE PER IL II TRIMESTRE 2012
DATI REGIONALI E TOTALI PROVINCIALI

PREVISIONI II TRIMESTRE 2012 – TOTALE REGIONE

PREVISIONI II TRIMESTRE 2012 – SITUAZIONE PER PROVINCIA

TOTALE REGIONE: ANDAMENTO DELLE PREVISIONI – QUADRO DI SINTESI

PREVISIONI II TRIMESTRE 2012 (% RISPOSTE)

TOTALE REGIONE

SETTORI	PRODUZIONE			DOMANDA INTERNA			DOMANDA ESTERA			OCCUPAZIONE		
	+	=	-	+	=	-	+	=	-	+	=	-
Petrolio	nd	nd	nd	nd	nd	nd	nd	nd	nd	nd	nd	nd
Prod.I trasf. metalli	2	93	6	0	97	3	0	100	0	0	100	0
Estr.minerali non met.	0	100	0	0	0	100	nd	nd	nd	0	100	0
Lav.minerali non met.	76	11	13	7	62	31	93	7	0	56	32	13
Ind. chimiche e affini	29	70	2	4	64	32	34	64	2	0	98	2
- industrie chimiche	29	70	2	4	64	32	34	64	2	0	98	2
- prod.fibre art. e sin.	nd	nd	nd	nd	nd	nd	nd	nd	nd	nd	nd	nd
Industrie meccaniche	9	71	21	7	60	33	8	86	6	2	81	17
- Costr. prodot. in met.	9	79	12	8	60	32	10	79	11	5	68	28
- Costr.instal macchine	13	54	33	10	68	22	11	84	5	1	87	13
- Macchine per ufficio	0	0	100	0	0	100	0	0	100	0	0	100
- Mat.eletr.eletron.	2	85	13	0	51	49	1	99	0	0	100	0
- Strum. prec. med.chir.	nd	nd	nd	nd	nd	nd	nd	nd	nd	nd	nd	nd
Mezzi di trasporto	0	0	100	0	0	100	nd	nd	nd	0	0	100
- Costruz.autoveicoli	0	0	100	0	0	100	nd	nd	nd	0	0	100
- Altri mezzi trasp.	0	0	100	0	0	100	nd	nd	nd	0	0	100
Alimentari	45	25	30	6	94	0	12	88	0	5	95	0
- Alimentari di base	46	16	38	0	100	0	7	93	0	0	100	0
- Bevande e altri alim.	42	58	0	28	72	0	35	65	0	27	73	0
Industrie tessili	0	100	0	0	100	0	nd	nd	nd	0	100	0
Pelli e cuoio	0	0	100	100	0	0	0	100	0	0	100	0
Calz.abbigl.bianc.casa	0	0	100	100	0	0	0	100	0	0	100	0
Legno, mobili in legno	19	50	31	8	44	48	14	85	1	2	95	3
Carta, stampa, editoria	2	98	0	21	77	3	3	90	7	0	100	0
Gomma e plastica	0	100	0	0	71	29	3	97	0	0	100	0
Manifatturiere diverse	nd	nd	nd	nd	nd	nd	nd	nd	nd	nd	nd	nd
T O T A L E	11	73	16	7	73	21	9	87	4	3	90	8

PREVISIONI II TRIMESTRE 2012 (% RISPOSTE)

Situazione per provincia

	GORIZIA	PORDENONE	TRIESTE	UDINE	TOTALE
PRODUZIONE					
- aumento	11,6	11,0	0,0	15,8	11,1
- stabile	73,8	61,3	100,0	67,6	73,3
- diminuzione	14,6	27,8	0,0	16,6	15,6
DOMANDA INTERNA					
- aumento	11,2	10,5	3,4	5,7	6,8
- stabile	58,4	43,2	93,6	78,9	72,7
- diminuzione	30,3	46,3	3,0	15,5	20,5
DOMANDA ESTERA					
- aumento	16,1	11,5	0,6	11,3	9,2
- stabile	76,3	78,9	99,4	87,4	86,9
- diminuzione	7,7	9,6	0,0	1,3	3,9
OCCUPAZIONE					
- aumento	5,6	6,0	0,0	1,3	2,5
- stabile	91,0	68,2	100,0	95,4	89,7
- diminuzione	3,4	25,8	0,0	3,3	7,7

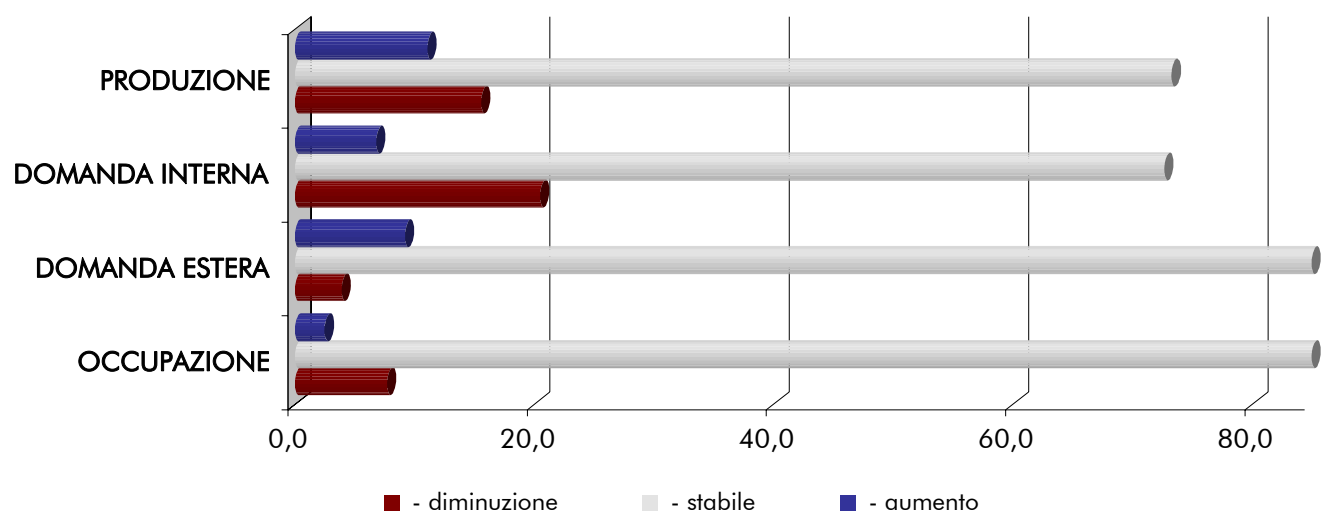

TOTALE REGIONE: ANDAMENTO DELLE PREVISIONI - QUADRO DI SINTESI (% RISPOSTE)

	VARIABILI	III TRIM. 2011	IV TRIM. 2011	I TRIM. 2012	II TRIM. 2012
PRODUZIONE	- aumento	9,7	9,5	10,2	11,1
	- stabile	82,4	70,8	61,9	73,3
	- diminuzione	7,9	19,7	27,9	15,6
DOMANDA INTERNA	- aumento	15,7	11,8	11,1	6,8
	- stabile	71,8	57,7	65,3	72,7
	- diminuzione	12,5	30,4	23,6	20,5
DOMANDA ESTERA	- aumento	16,0	18,8	18,9	9,2
	- stabile	77,6	71,9	44,2	86,9
	- diminuzione	6,4	9,3	36,9	3,9
OCCUPAZIONE	- aumento	4,0	2,2	4,4	2,5
	- stabile	80,4	79,6	71,8	89,7
	- diminuzione	15,6	18,1	23,8	7,7

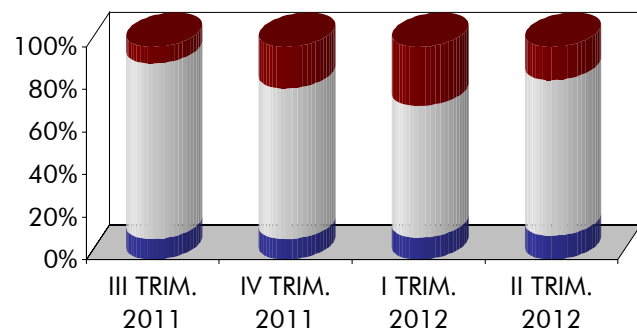

DOMANDA ESTERA

PRODUZIONE

- - diminuzione
- - stabile
- - aumento

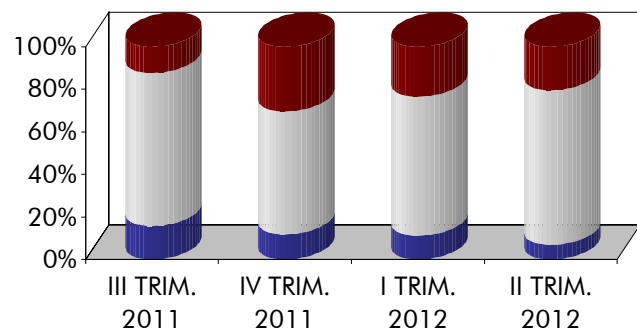
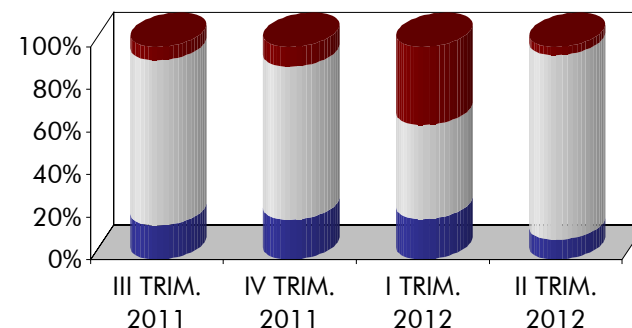

OCCUPAZIONE

DOMANDA INTERNA

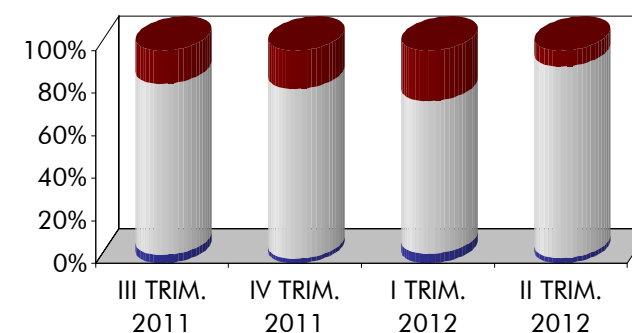

3.4. ALLEGATI STATISTICI PROVINCIALI
TABELLE PROVINCIALI PER SETTORE - DATI CONSUNTIVI E DI PREVISIONE

CONSUNTIVI I TRIMESTRE 2012 – PROVINCIA DI GORIZIA (I)

CONSUNTIVI I TRIMESTRE 2012 – PROVINCIA DI GORIZIA (II)

CONSUNTIVI I TRIMESTRE 2012 – PROVINCIA DI PORDENONE (I)

CONSUNTIVI I TRIMESTRE 2012 – PROVINCIA DI PORDENONE (II)

CONSUNTIVI I TRIMESTRE 2012 – PROVINCIA DI TRIESTE (I)

CONSUNTIVI I TRIMESTRE 2012 – PROVINCIA DI TRIESTE (II)

CONSUNTIVI I TRIMESTRE 2012 – PROVINCIA DI UDINE (I)

CONSUNTIVI I TRIMESTRE 2012 – PROVINCIA DI UDINE (II)

PREVISIONI II TRIMESTRE 2012 – PROVINCIA DI GORIZIA

PREVISIONI II TRIMESTRE 2012 – PROVINCIA DI PORDENONE

PREVISIONI II TRIMESTRE 2012 – PROVINCIA DI TRIESTE

PREVISIONI II TRIMESTRE 2012 – PROVINCIA DI UDINE

SETTORI	PRODUZIONE %		VENDITE %						NUOVI ORDINI %		PRODUZIONE ASSICURATA	OCCUPATI %
			TOTALE		ITALIA		ESTERO				n. giorni	
	(c)	(t)	(c)	(t)	(c)	(t)	(c)	(t)	(c)	(t)		(c)
Petrolio	nd	nd	nd	nd	nd	nd	nd	nd	nd	nd	nd	nd
Prod.l trasf. metalli	nd	nd	nd	nd	nd	nd	nd	nd	nd	nd	nd	nd
Estr.minerali non met.	nd	nd	nd	nd	nd	nd	nd	nd	nd	nd	nd	nd
Lav.minerali non met.	nd	nd	nd	nd	nd	nd	nd	nd	nd	nd	nd	nd
Ind. chimiche e affini	nd	nd	nd	nd	nd	nd	nd	nd	nd	nd	nd	nd
- industrie chimiche	nd	nd	nd	nd	nd	nd	nd	nd	nd	nd	nd	nd
- prod. fibre art. e sin.	nd	nd	nd	nd	nd	nd	nd	nd	nd	nd	nd	nd
Industrie meccaniche	-4,2	0,2	-4,7	-0,6	-7,0	-4,1	5,8	15,7	-5,7	-3,6	38	1,50
- Costr. prodot. in met.	3,7	8,8	2,4	6,1	0,8	3,7	11,0	18,5	1,5	2,8	22	2,60
- Costr.instal.macchine	0,9	-0,3	0,9	-5,9	17,0	-4,0	0,0	-5,9	0,9	-0,3	60	3,50
- Macchine per ufficio	-29,0	-31,0	-21,0	4,0	-58,0	-76,0	-7,0	33,0	-17,0	-9,0	60	0,00
- Mat.eletr.elettron.	-26,8	-23,0	-26,8	-23,0	-26,8	-23,0	0,0	0,0	-28,8	-24,6	45	0,00
- Strum. prec. med.chir.	nd	nd	nd	nd	nd	nd	nd	nd	nd	nd	nd	nd
Mezzi di trasporto	-90,0	-100,0	-90,0	-90,0	-90,0	-90,0	nd	nd	-100,0	-100,0	nd	-10,00
- Costruz.autoveicoli	nd	nd	nd	nd	nd	nd	nd	nd	nd	nd	nd	nd
- Altri mezzi trasp.	-90,0	-100,0	-90,0	-90,0	-90,0	-90,0	nd	nd	-100,0	-100,0	nd	-10,00
Alimentari	32,0	-12,4	44,5	-8,7	-27,4	41,0	56,0	-17,0	-0,7	9,6	56	0,00
- Alimentari di base	nd	nd	nd	nd	nd	nd	nd	nd	nd	nd	nd	nd
- Bevande e altri alim.	32,0	-12,4	44,5	-8,7	-27,4	41,0	56,0	-17,0	-0,7	9,6	56	0,00
Industrie tessili	8,0	12,0	2,0	15,0	2,0	15,0	nd	nd	2,0	15,0	nd	0,00
Pelli e cuoio	nd	nd	nd	nd	nd	nd	nd	nd	nd	nd	nd	nd
Calz.abbigl.bianc.casa	nd	nd	nd	nd	nd	nd	nd	nd	nd	nd	nd	nd
Legno, mobili in legno	15,0	-6,0	15,5	-6,0	8,0	-19,0	16,0	-5,0	-10,0	16,0	45	0,00
Carta, stampa, editoria	0,0	0,0	0,0	0,0	-5,0	-5,0	5,0	5,0	-10,0	0,0	nd	6,00
Gomma e plastica	18,0	-14,4	-1,2	-38,6	-6,0	-39,0	-0,4	-38,4	9,6	-47,4	58	0,00
Manifatturiere diverse	nd	nd	nd	nd	nd	nd	nd	nd	nd	nd	nd	nd
TOTALE	5,3	-5,2	0,1	-11,8	-7,1	-8,1	7,7	-15,5	-2,8	-11,8	48	0,80

(c) = variazione congiunturale

(t) = variazione tendenziale

CONSUNTIVI I TRIMESTRE 2012

PROVINCIA DI GORIZIA

SETTORI	PREZZI DEI MATERIALI %		PREZZI DEI PROD. FINITI %		SCORTE PRODOTTI FINITI (% risposte)				UTILIZZAZIONE IMPIANTI
	(c)	(t)	(c)	(t)	(E)	(A)	(S)	(N)	(%)
Petrolio	nd	nd	nd	nd	nd	nd	nd	nd	nd
Prod.I trasf. metalli	nd	nd	nd	nd	nd	nd	nd	nd	nd
Estr.minerali non met.	nd	nd	nd	nd	nd	nd	nd	nd	nd
Lav.minerali non met.	nd	nd	nd	nd	nd	nd	nd	nd	nd
Ind. chimiche e affini	nd	nd	nd	nd	nd	nd	nd	nd	nd
- industrie chimiche	nd	nd	nd	nd	nd	nd	nd	nd	nd
- prod. fibre art. e sin.	nd	nd	nd	nd	nd	nd	nd	nd	nd
Industrie meccaniche	0,0	2,2	0,0	1,1	0	68	0	32	69,2
- Costr. prodot. in met.	0,0	0,9	0,0	1,0	0	87	0	13	70,1
- Costr.instal.macchine	0,9	6,4	0,0	2,4	0	56	0	44	nd
- Macchine per ufficio	0,0	7,0	0,0	nd	0	100	0	0	75,0
- Mat.elettr.elettron.	0,0	5,0	0,0	0,0	0	0	0	100	65,2
- Strum. prec. med.chir.	nd	nd	nd	nd	nd	nd	nd	nd	nd
Mezzi di trasporto	nd	nd	nd	nd	0	0	0	100	nd
- Costruz.autoveicoli	nd	nd	nd	nd	nd	nd	nd	nd	nd
- Altri mezzi trasp.	nd	nd	nd	nd	0	0	0	100	nd
Alimentari	0,2	3,3	0,0	2,1	0	100	0	0	58,7
- Alimentari di base	nd	nd	nd	nd	nd	nd	nd	nd	nd
- Bevande e altri alim.	0,2	3,3	0,0	2,1	0	100	0	0	58,7
Industrie tessili	0,0	0,0	0,0	0,0	0	100	0	0	90,0
Pelli e cuoio	nd	nd	nd	nd	nd	nd	nd	nd	nd
Calz.abbigl.bianc.casa	nd	nd	nd	nd	nd	nd	nd	nd	nd
Legno, mobili in legno	-1,0	-1,0	2,0	2,0	0	100	0	0	70,0
Carta, stampa, editoria	0,0	-10,0	0,0	0,0	0	100	0	0	70,0
Gomma e plastica	-0,2	-0,1	1,0	0,3	0	100	0	0	74,9
Manifatturiere diverse	nd	nd	nd	nd	nd	nd	nd	nd	nd
T O T A L E	-0,2	0,6	0,6	1,0	0	83	0	17	71,2

(c) = variazione congiunturale

(t) = variazione tendenziale

(E) = esuberanti

(S) = scarse

(A) = adeguate

(N) = non si tengono

SETTORI	PRODUZIONE %		VENDITE %						NUOVI ORDINI %		PRODUZIONE ASSICURATA	OCCUPATI %
	(c)	(t)	TOTALE		ITALIA		ESTERO		(c)	(t)	n. giorni	(c)
			(c)	(t)	(c)	(t)	(c)	(t)				
Petrolio	nd	nd	nd	nd	nd	nd	nd	nd	nd	nd	nd	nd
Prod.l trasf. metalli	nd	nd	nd	nd	nd	nd	nd	nd	nd	nd	nd	nd
Estr.minerali non met.	0,0	33,0	-48,0	-13,0	-48,0	-13,0	nd	nd	137,0	4,0	40	-1,00
Lav.minerali non met.	0,1	0,2	2,0	1,5	-2,3	-5,7	5,0	6,4	1,0	1,1	88	-0,50
Ind. chimiche e affini	-2,8	1,9	1,9	1,9	3,1	2,5	0,1	0,7	-3,3	1,4	60	0,00
- industrie chimiche	-2,8	1,9	1,9	1,9	3,1	2,5	0,1	0,7	-3,3	1,4	60	0,00
- prod. fibre art. e sin.	nd	nd	nd	nd	nd	nd	nd	nd	nd	nd	nd	nd
Industrie meccaniche	-1,1	-2,8	-8,2	-1,0	-2,0	-8,4	-10,2	1,6	12,7	-0,5	47	0,20
- Costr. prodot. in met.	7,3	-0,8	-2,4	0,4	6,7	-2,7	-6,2	2,2	10,2	1,9	96	0,80
- Costr.instal.macchine	-12,4	-8,5	-15,7	-7,7	-2,3	-18,4	-18,2	-6,4	17,3	-3,7	10	-1,00
- Macchine per ufficio	nd	nd	nd	nd	nd	nd	nd	nd	nd	nd	nd	nd
- Mat.eletr.elettron.	-4,7	1,1	-11,3	5,8	-30,9	-17,3	-6,0	13,0	0,0	-15,0	15	0,10
- Strum. prec. med.chir.	nd	nd	nd	nd	nd	nd	nd	nd	nd	nd	nd	nd
Mezzi di trasporto	nd	nd	nd	nd	nd	nd	nd	nd	nd	nd	nd	nd
- Costruz.autoveicoli	nd	nd	nd	nd	nd	nd	nd	nd	nd	nd	nd	nd
- Altri mezzi trasp.	nd	nd	nd	nd	nd	nd	nd	nd	nd	nd	nd	nd
Alimentari	nd	nd	nd	nd	nd	nd	nd	nd	nd	nd	nd	nd
- Alimentari di base	nd	nd	nd	nd	nd	nd	nd	nd	nd	nd	nd	nd
- Bevande e altri alim.	nd	nd	nd	nd	nd	nd	nd	nd	nd	nd	nd	nd
Industrie tessili	nd	nd	nd	nd	nd	nd	nd	nd	nd	nd	nd	nd
Pelli e cuoio	-40,0	0,0	0,0	0,0	0,0	0,0	0,0	0,0	-30,0	-10,0	10	0,00
Calz.abbigl.bianc.casa	nd	nd	nd	nd	nd	nd	nd	nd	nd	nd	nd	nd
Legno, mobili in legno	-11,1	-2,9	-10,6	-4,3	-12,6	-9,8	-6,5	6,1	3,7	-1,3	26	0,00
Carta, stampa, editoria	-5,0	-10,0	-2,0	-13,0	-7,0	-14,0	0,0	-13,0	4,0	-11,0	27	0,00
Gomma e plastica	nd	nd	nd	nd	nd	nd	nd	nd	nd	nd	nd	nd
Manifatturiere diverse	nd	nd	nd	nd	nd	nd	nd	nd	nd	nd	nd	nd
TOTALE	-1,6	-2,1	-7,6	-1,5	-4,9	-7,8	-8,7	1,3	12,4	-0,8	49	0,10

(c) = variazione congiunturale

(t) = variazione tendenziale

CONSUNTIVI I TRIMESTRE 2012

PROVINCIA DI PORDENONE

SETTORI	PREZZI DEI MATERIALI %		PREZZI DEI PROD. FINITI %		SCORTE PRODOTTI FINITI (% risposte)				UTILIZZAZIONE IMPIANTI
	(c)	(t)	(c)	(t)	(E)	(A)	(S)	(N)	(%)
Petrolio	nd	nd	nd	nd	nd	nd	nd	nd	nd
Prod.I trasf. metalli	nd	nd	nd	nd	nd	nd	nd	nd	nd
Estr.minerali non met.	nd	nd	-6,0	27,0	0	100	0	0	75,0
Lav.minerali non met.	0,9	1,0	0,9	1,0	0	100	0	0	95,6
Ind. chimiche e affini	1,4	4,5	0,9	3,0	0	100	0	0	76,2
- industrie chimiche	1,4	4,5	0,9	3,0	0	100	0	0	76,2
- prod. fibre art. e sin.	nd	nd	nd	nd	nd	nd	nd	nd	nd
Industrie meccaniche	2,4	0,8	0,4	1,8	18	79	0	3	79,6
- Costr. prodot. in met.	3,9	0,5	0,1	1,5	24	74	0	2	80,6
- Costr.instal.macchine	0,0	1,0	0,9	2,4	20	74	0	6	78,1
- Macchine per ufficio	nd	nd	nd	nd	nd	nd	nd	nd	nd
- Mat.eletr.elettron.	5,0	5,0	0,0	0,0	0	100	0	0	79,4
- Strum. prec. med.chir.	nd	nd	nd	nd	nd	nd	nd	nd	nd
Mezzi di trasporto	nd	nd	nd	nd	nd	nd	nd	nd	nd
- Costruz.autoveicoli	nd	nd	nd	nd	nd	nd	nd	nd	nd
- Altri mezzi trasp.	nd	nd	nd	nd	nd	nd	nd	nd	nd
Alimentari	nd	nd	nd	nd	nd	nd	nd	nd	nd
- Alimentari di base	nd	nd	nd	nd	nd	nd	nd	nd	nd
- Bevande e altri alim.	nd	nd	nd	nd	nd	nd	nd	nd	nd
Industrie tessili	nd	nd	nd	nd	nd	nd	nd	nd	nd
Pelli e cuoio	10,0	10,0	0,0	0,0	100	0	0	0	40,0
Calz.abbigl.bianc.casa	nd	nd	nd	nd	nd	nd	nd	nd	nd
Legno, mobili in legno	0,0	3,5	0,5	3,7	21	56	23	0	62,0
Carta, stampa, editoria	0,0	-15,0	0,0	4,0	0	100	0	0	85,0
Gomma e plastica	nd	nd	nd	nd	nd	nd	nd	nd	nd
Manifatturiere diverse	nd	nd	nd	nd	nd	nd	nd	nd	nd
T O T A L E	2,1	0,3	0,3	2,5	15	82	1	2	79,7

(c) = variazione congiunturale

(t) = variazione tendenziale

(E) = esuberanti

(S) = scarse

(A) = adeguate

(N) = non si tengono

SETTORI	PRODUZIONE		VENDITE %						NUOVI ORDINI		PRODUZIONE	OCCUPATI
	%		TOTALE		ITALIA		ESTERO		%		ASSICURATA	%
	(c)	(t)	(c)	(t)	(c)	(t)	(c)	(t)	(c)	(t)	n. giorni	(c)
Petrolio	nd	nd	nd	nd	nd	nd	nd	nd	nd	nd	nd	nd
Prod.l trasf. metalli	-13,0	-19,0	-17,0	-16,0	-17,0	-16,0	nd	nd	-12,0	-6,0	50	0,00
Estr.minerali non met.	nd	nd	nd	nd	nd	nd	nd	nd	nd	nd	nd	nd
Lav.minerali non met.	nd	nd	nd	nd	nd	nd	nd	nd	nd	nd	nd	nd
Ind. chimiche e affini	0,0	-2,0	0,0	-2,0	0,0	0,0	0,0	-2,0	0,0	0,0	180	0,00
- industrie chimiche	0,0	-2,0	0,0	-2,0	0,0	0,0	0,0	-2,0	0,0	0,0	180	0,00
- prod. fibre art. e sin.	nd	nd	nd	nd	nd	nd	nd	nd	nd	nd	nd	nd
Industrie meccaniche	-4,5	-7,5	-20,5	-4,8	-25,5	8,7	-19,7	-7,1	-22,1	-34,0	125	-0,70
- Costr. prodot. in met.	nd	nd	nd	nd	nd	nd	nd	nd	nd	nd	nd	nd
- Costr.instal.macchine	6,0	4,0	-17,5	14,0	-3,0	31,0	-21,0	10,0	-9,0	-22,0	200	-1,00
- Macchine per ufficio	nd	nd	nd	nd	nd	nd	nd	nd	nd	nd	nd	nd
- Mat.eletr.elettron.	-13,6	-17,4	-23,0	-21,0	-61,4	-27,0	-18,7	-20,3	-33,4	-44,3	60	0,00
- Strum. prec. med.chir.	nd	nd	nd	nd	nd	nd	nd	nd	nd	nd	nd	nd
Mezzi di trasporto	nd	nd	nd	nd	nd	nd	nd	nd	nd	nd	nd	nd
- Costruz.autoveicoli	nd	nd	nd	nd	nd	nd	nd	nd	nd	nd	nd	nd
- Altri mezzi trasp.	nd	nd	nd	nd	nd	nd	nd	nd	nd	nd	nd	nd
Alimentari	nd	nd	nd	nd	nd	nd	nd	nd	nd	nd	nd	nd
- Alimentari di base	nd	nd	nd	nd	nd	nd	nd	nd	nd	nd	nd	nd
- Bevande e altri alim.	nd	nd	nd	nd	nd	nd	nd	nd	nd	nd	nd	nd
Industrie tessili	nd	nd	nd	nd	nd	nd	nd	nd	nd	nd	nd	nd
Pelli e cuoio	nd	nd	nd	nd	nd	nd	nd	nd	nd	nd	nd	nd
Calz.abbigl.bianc.casa	nd	nd	nd	nd	nd	nd	nd	nd	nd	nd	nd	nd
Legno, mobili in legno	0,0	0,0	0,0	0,0	-4,9	-3,0	5,1	3,8	0,0	10,3	nd	0,00
Carta, stampa, editoria	-0,7	-5,4	-36,6	-24,1	-46,2	-0,5	-31,3	-36,8	0,8	-1,7	82	0,00
Gomma e plastica	nd	nd	nd	nd	nd	nd	nd	nd	nd	nd	nd	nd
Manifatturiere diverse	nd	nd	nd	nd	nd	nd	nd	nd	nd	nd	nd	nd
TOTALE	-5,0	-8,7	-21,9	-9,7	-24,4	-5,4	-20,8	-11,6	-15,9	-22,8	106	-0,40

(c) = variazione congiunturale

(t) = variazione tendenziale

CONSUNTIVI I TRIMESTRE 2012

PROVINCIA DI TRIESTE

SETTORI	PREZZI DEI MATERIALI %		PREZZI DEI PROD. FINITI %		SCORTE PRODOTTI FINITI (% risposte)				UTILIZZAZIONE IMPIANTI
	(c)	(t)	(c)	(t)	(E)	(A)	(S)	(N)	(%)
Petrolio	nd	nd	nd	nd	nd	nd	nd	nd	nd
Prod.I trasf. metalli	0,0	14,0	-2,0	-9,0	0	100	0	0	73,0
Estr.minerali non met.	nd	nd	nd	nd	nd	nd	nd	nd	nd
Lav.minerali non met.	nd	nd	nd	nd	nd	nd	nd	nd	nd
Ind. chimiche e affini	2,0	2,0	0,0	0,0	0	100	0	0	90,0
- industrie chimiche	2,0	2,0	0,0	0,0	0	100	0	0	90,0
- prod. fibre art. e sin.	nd	nd	nd	nd	nd	nd	nd	nd	nd
Industrie meccaniche	0,0	-7,8	0,0	0,0	0	100	0	0	82,7
- Costr. prodot. in met.	nd	nd	nd	nd	nd	nd	nd	nd	nd
- Costr.instal.macchine	0,0	0,0	0,0	0,0	0	100	0	0	80,0
- Macchine per ufficio	nd	nd	nd	nd	nd	nd	nd	nd	nd
- Mat.eletr.elettron.	0,0	-14,6	0,0	0,0	0	100	0	0	85,0
- Strum. prec. med.chir.	nd	nd	nd	nd	nd	nd	nd	nd	nd
Mezzi di trasporto	nd	nd	nd	nd	nd	nd	nd	nd	nd
- Costruz.autoveicoli	nd	nd	nd	nd	nd	nd	nd	nd	nd
- Altri mezzi trasp.	nd	nd	nd	nd	nd	nd	nd	nd	nd
Alimentari	nd	nd	nd	nd	nd	nd	nd	nd	nd
- Alimentari di base	nd	nd	nd	nd	nd	nd	nd	nd	nd
- Bevande e altri alim.	nd	nd	nd	nd	nd	nd	nd	nd	nd
Industrie tessili	nd	nd	nd	nd	nd	nd	nd	nd	nd
Pelli e cuoio	nd	nd	nd	nd	nd	nd	nd	nd	nd
Calz.abbigl.bianc.casa	nd	nd	nd	nd	nd	nd	nd	nd	nd
Legno, mobili in legno	0,0	5,2	0,0	5,2	0	100	0	0	68,4
Carta, stampa, editoria	-1,1	-10,4	10,5	11,2	100	0	0	0	82,4
Gomma e plastica	nd	nd	nd	nd	nd	nd	nd	nd	nd
Manifatturiere diverse	nd	nd	nd	nd	nd	nd	nd	nd	nd
T O T A L E	-0,2	-4,5	1,5	0,6	17	83	0	0	80,9

(c) = variazione congiunturale

(t) = variazione tendenziale

(E) = esuberanti

(S) = scarse

(A) = adeguate

(N) = non si tengono

SETTORI	PRODUZIONE		VENDITE %						NUOVI ORDINI		PRODUZIONE	OCCUPATI
	%		TOTALE		ITALIA		ESTERO		%		ASSICURATA	%
	(c)	(t)	(c)	(t)	(c)	(t)	(c)	(t)	(c)	(t)	n. giorni	(c)
Petrolio	nd	nd	nd	nd	nd	nd	nd	nd	nd	nd	nd	nd
Prod.l trasf. metalli	-5,0	11,7	6,0	-1,4	5,8	-1,1	6,9	-1,0	17,6	-22,4	79	0,70
Estr.minerali non met.	nd	nd	nd	nd	nd	nd	nd	nd	nd	nd	nd	nd
Lav.minerali non met.	-5,6	2,2	-16,8	-4,6	-11,4	-7,4	-21,3	-2,1	-6,9	-9,9	64	0,00
Ind. chimiche e affini	2,4	3,1	2,7	0,9	2,0	1,1	4,5	-0,8	10,6	13,0	63	1,80
- industrie chimiche	2,4	3,1	2,7	0,9	2,0	1,1	4,5	-0,8	10,6	13,0	63	1,80
- prod. fibre art. e sin.	nd	nd	nd	nd	nd	nd	nd	nd	nd	nd	nd	nd
Industrie meccaniche	-8,0	-6,4	-6,8	-2,2	-2,6	-1,4	-11,2	-3,8	-5,4	-6,7	34	-0,60
- Costr. prodot. in met.	-15,9	-18,6	-10,8	-10,4	0,3	1,2	-24,1	-24,0	-17,4	-17,8	13	-0,30
- Costr.instal.macchine	-2,5	4,8	-5,2	5,6	-8,2	-3,1	-3,6	10,5	3,5	1,6	45	-0,70
- Macchine per ufficio	nd	nd	nd	nd	nd	nd	nd	nd	nd	nd	nd	nd
- Mat.eletr.elettron.	13,5	-18,8	22,5	-17,3	18,8	-14,8	30,0	-22,8	17,3	12,0	60	-1,70
- Strum. prec. med.chir.	nd	nd	nd	nd	nd	nd	nd	nd	nd	nd	nd	nd
Mezzi di trasporto	0,0	0,0	0,0	0,0	0,0	0,0	nd	nd	0,0	0,0	100	-10,00
- Costruz.autoveicoli	0,0	0,0	0,0	0,0	0,0	0,0	nd	nd	0,0	0,0	100	-10,00
- Altri mezzi trasp.	nd	nd	nd	nd	nd	nd	nd	nd	nd	nd	nd	nd
Alimentari	-2,9	7,6	-4,8	2,9	-3,7	2,3	-9,2	5,3	1,3	2,1	25	1,20
- Alimentari di base	-4,0	9,2	-7,1	3,1	-6,1	2,3	-10,8	5,8	0,9	2,5	27	1,50
- Bevande e altri alim.	2,6	0,0	5,9	2,0	5,8	2,2	9,0	0,0	3,2	0,0	13	0,00
Industrie tessili	nd	nd	nd	nd	nd	nd	nd	nd	nd	nd	nd	nd
Pelli e cuoio	nd	nd	nd	nd	nd	nd	nd	nd	nd	nd	nd	nd
Calz.abbigl.bianc.casa	30,0	13,0	28,0	10,0	30,0	11,0	0,0	0,0	20,0	14,0	20	-2,00
Legno, mobili in legno	-8,3	-3,4	-6,5	0,0	-11,6	-7,2	-1,5	7,8	3,1	-0,9	28	0,10
Carta, stampa, editoria	9,3	-0,7	0,0	2,0	1,3	2,9	-10,3	-6,3	-0,7	-1,3	20	-0,30
Gomma e plastica	6,2	11,4	5,2	13,5	4,9	9,9	6,0	14,5	5,8	11,7	31	-11,70
Manifatturiere diverse	nd	nd	nd	nd	nd	nd	nd	nd	nd	nd	nd	nd
TOTALE	-3,6	4,8	0,0	0,6	-0,2	-0,6	0,4	2,2	7,3	-8,6	50	0,10

(c) = variazione congiunturale

(t) = variazione tendenziale

CONSUNTIVI I TRIMESTRE 2012

PROVINCIA DI UDINE

SETTORI	PREZZI DEI MATERIALI %		PREZZI DEI PROD. FINITI %		SCORTE PRODOTTI FINITI (% risposte)				UTILIZZAZIONE IMPIANTI
	(c)	(t)	(c)	(t)	(E)	(A)	(S)	(N)	(%)
Petrolio	nd	nd	nd	nd	nd	nd	nd	nd	nd
Prod.I trasf. metalli	-2,0	0,4	0,1	-2,6	2	98	0	0	78,7
Estr.minerali non met.	nd	nd	nd	nd	nd	nd	nd	nd	nd
Lav.minerali non met.	4,8	6,5	3,3	5,0	7	93	0	0	76,4
Ind. chimiche e affini	1,6	4,0	0,5	0,7	2	29	0	69	83,5
- industrie chimiche	1,6	4,0	0,5	0,7	2	29	0	69	83,5
- prod. fibre art. e sin.	nd	nd	nd	nd	nd	nd	nd	nd	nd
Industrie meccaniche	-1,1	-0,1	0,2	0,4	2	77	16	5	77,0
- Costr. prodot. in met.	-2,6	-1,6	-0,6	-1,0	4	69	20	7	81,4
- Costr.instal.macchine	0,1	1,2	0,8	1,7	0	83	14	3	73,3
- Macchine per ufficio	nd	nd	nd	nd	nd	nd	nd	nd	nd
- Mat.eletr.elettron.	0,0	0,0	0,0	0,0	0	100	0	0	76,3
- Strum. prec. med.chir.	nd	nd	nd	nd	nd	nd	nd	nd	nd
Mezzi di trasporto	0,0	0,0	0,0	0,0	0	100	0	0	75,0
- Costruz.autoveicoli	0,0	0,0	0,0	0,0	0	100	0	0	75,0
- Altri mezzi trasp.	nd	nd	nd	nd	nd	nd	nd	nd	nd
Alimentari	0,0	7,5	-0,6	-0,2	53	36	4	6	79,8
- Alimentari di base	-0,1	8,5	-0,8	-0,7	64	23	5	8	81,2
- Bevande e altri alim.	0,6	3,2	0,7	2,0	0	100	0	0	73,4
Industrie tessili	nd	nd	nd	nd	nd	nd	nd	nd	nd
Pelli e cuoio	nd	nd	nd	nd	nd	nd	nd	nd	nd
Calz.abbigl.bianc.casa	1,0	5,0	0,0	0,0	100	0	0	0	80,0
Legno, mobili in legno	-2,4	2,2	2,1	6,0	67	15	14	4	81,8
Carta, stampa, editoria	1,2	-7,7	-3,2	-1,2	0	99	0	1	89,0
Gomma e plastica	1,8	3,7	0,8	-1,8	0	100	0	0	76,7
Manifatturiere diverse	nd	nd	nd	nd	nd	nd	nd	nd	nd
T O T A L E	-1,0	1,2	0,2	0,0	19	72	5	4	79,9

(c) = variazione congiunturale

(t) = variazione tendenziale

(E) = esuberanti

(S) = scarse

(A) = adeguate

(N) = non si tengono

PREVISIONI II TRIMESTRE 2012 (% RISPOSTE)

PROVINCIA DI GORIZIA

SETTORI	PRODUZIONE			DOMANDA INTERNA			DOMANDA ESTERA			OCCUPAZIONE		
	+	=	-	+	=	-	+	=	-	+	=	-
Petrolio	nd	nd	nd	nd	nd	nd	nd	nd	nd	nd	nd	nd
Prod.I trasf. metalli	nd	nd	nd	nd	nd	nd	nd	nd	nd	nd	nd	nd
Estr.minerali non met.	nd	nd	nd	nd	nd	nd	nd	nd	nd	nd	nd	nd
Lav.minerali non met.	nd	nd	nd	nd	nd	nd	nd	nd	nd	nd	nd	nd
Ind. chimiche e affini	nd	nd	nd	nd	nd	nd	nd	nd	nd	nd	nd	nd
- industrie chimiche	nd	nd	nd	nd	nd	nd	nd	nd	nd	nd	nd	nd
- prod.fibre art. e sin.	nd	nd	nd	nd	nd	nd	nd	nd	nd	nd	nd	nd
Industrie meccaniche	21	51	28	14	54	32	74	10	16	11	83	6
- Costr. prodot. in met.	26	69	5	19	73	8	100	0	0	13	88	0
- Costr.instal macchine	56	44	0	0	50	50	56	44	0	56	0	44
- Macchine per ufficio	0	0	100	0	0	100	0	0	100	0	0	100
- Mat.eletr.elettron.	0	1	99	0	1	99	0	100	0	1	99	0
- Strum. prec. med.chir.	nd	nd	nd	nd	nd	nd	nd	nd	nd	nd	nd	nd
Mezzi di trasporto	0	0	100	0	0	100	nd	nd	nd	0	0	100
- Costruz.autoveicoli	nd	nd	nd	nd	nd	nd	nd	nd	nd	nd	nd	nd
- Altri mezzi trasp.	0	0	100	0	0	100	nd	nd	nd	0	0	100
Alimentari	93	7	0	100	0	0	0	100	0	0	100	0
- Alimentari di base	nd	nd	nd	nd	nd	nd	nd	nd	nd	nd	nd	nd
- Bevande e altri alim.	93	7	0	100	0	0	0	100	0	0	100	0
Industrie tessili	0	100	0	0	100	0	nd	nd	nd	0	100	0
Pelli e cuoio	nd	nd	nd	nd	nd	nd	nd	nd	nd	nd	nd	nd
Calz.abbigl.bianc.casa	nd	nd	nd	nd	nd	nd	nd	nd	nd	nd	nd	nd
Legno, mobili in legno	0	100	0	0	100	0	0	100	0	0	100	0
Carta, stampa, editoria	0	100	0	0	0	100	0	0	100	0	100	0
Gomma e plastica	0	100	0	0	90	10	6	94	0	0	100	0
Manifatturiere diverse	nd	nd	nd	nd	nd	nd	nd	nd	nd	nd	nd	nd
T O T A L E	12	74	15	11	58	30	16	76	8	6	91	3

PREVISIONI II TRIMESTRE 2012 (% RISPOSTE)

PROVINCIA DI PORDENONE

SETTORI	PRODUZIONE			DOMANDA INTERNA			DOMANDA ESTERA			OCCUPAZIONE		
	+	=	-	+	=	-	+	=	-	+	=	-
Petrolio	nd	nd	nd	nd	nd	nd	nd	nd	nd	nd	nd	nd
Prod.I trasf. metalli	nd	nd	nd	nd	nd	nd	nd	nd	nd	nd	nd	nd
Estr.minerali non met.	0	100	0	0	0	100	nd	nd	nd	0	100	0
Lav.minerali non met.	85	0	15	0	77	23	90	10	0	85	0	15
Ind. chimiche e affini	0	100	0	0	37	63	29	71	0	0	100	0
- industrie chimiche	0	100	0	0	37	63	29	71	0	0	100	0
- prod.fibre art. e sin.	nd	nd	nd	nd	nd	nd	nd	nd	nd	nd	nd	nd
Industrie meccaniche	4	63	33	7	43	49	5	84	11	1	68	31
- Costr. prodot. in met.	3	87	11	0	48	52	2	85	13	2	59	39
- Costr.instal macchine	6	22	72	34	14	53	8	84	8	0	80	20
- Macchine per ufficio	nd	nd	nd	nd	nd	nd	nd	nd	nd	nd	nd	nd
- Mat.eletr.elettron.	0	100	0	0	100	0	nd	nd	nd	0	100	0
- Strum. prec. med.chir.	nd	nd	nd	nd	nd	nd	nd	nd	nd	nd	nd	nd
Mezzi di trasporto	nd	nd	nd	nd	nd	nd	nd	nd	nd	nd	nd	nd
- Costruz.autoveicoli	nd	nd	nd	nd	nd	nd	nd	nd	nd	nd	nd	nd
- Altri mezzi trasp.	nd	nd	nd	nd	nd	nd	nd	nd	nd	nd	nd	nd
Alimentari	nd	nd	nd	nd	nd	nd	nd	nd	nd	nd	nd	nd
- Alimentari di base	nd	nd	nd	nd	nd	nd	nd	nd	nd	nd	nd	nd
- Bevande e altri alim.	nd	nd	nd	nd	nd	nd	nd	nd	nd	nd	nd	nd
Industrie tessili	nd	nd	nd	nd	nd	nd	nd	nd	nd	nd	nd	nd
Pelli e cuoio	0	0	100	100	0	0	0	100	0	0	100	0
Calz.abbigl.bianc.casa	nd	nd	nd	nd	nd	nd	nd	nd	nd	nd	nd	nd
Legno, mobili in legno	73	0	27	61	17	22	73	2	26	0	73	27
Carta, stampa, editoria	0	100	0	0	100	0	0	100	0	0	100	0
Gomma e plastica	nd	nd	nd	nd	nd	nd	nd	nd	nd	nd	nd	nd
Manifatturiere diverse	nd	nd	nd	nd	nd	nd	nd	nd	nd	nd	nd	nd
T O T A L E	11	61	28	11	43	46	12	79	10	6	68	26

PREVISIONI II TRIMESTRE 2012 (% RISPOSTE)

PROVINCIA DI TRIESTE

SETTORI	PRODUZIONE			DOMANDA INTERNA			DOMANDA ESTERA			OCCUPAZIONE		
	+	=	-	+	=	-	+	=	-	+	=	-
Petrolio	nd	nd	nd	nd	nd	nd	nd	nd	nd	nd	nd	nd
Prod.I trasf. metalli	0	100	0	0	100	0	nd	nd	nd	0	100	0
Estr.minerali non met.	nd	nd	nd	nd	nd	nd	nd	nd	nd	nd	nd	nd
Lav.minerali non met.	nd	nd	nd	nd	nd	nd	nd	nd	nd	nd	nd	nd
Ind. chimiche e affini	1	99	0	0	100	0	0	100	0	0	100	0
- industrie chimiche	1	99	0	0	100	0	0	100	0	0	100	0
- prod.fibre art. e sin.	nd	nd	nd	nd	nd	nd	nd	nd	nd	nd	nd	nd
Industrie meccaniche	0	100	0	0	100	0	0	100	0	0	100	0
- Costr. prodot. in met.	nd	nd	nd	nd	nd	nd	nd	nd	nd	nd	nd	nd
- Costr.instal macchine	0	100	0	0	100	0	0	100	0	0	100	0
- Macchine per ufficio	nd	nd	nd	nd	nd	nd	nd	nd	nd	nd	nd	nd
- Mat.eletr.elettron.	0	100	0	0	100	0	0	100	0	0	100	0
- Strum. prec. med.chir.	nd	nd	nd	nd	nd	nd	nd	nd	nd	nd	nd	nd
Mezzi di trasporto	nd	nd	nd	nd	nd	nd	nd	nd	nd	nd	nd	nd
- Costruz.autoveicoli	nd	nd	nd	nd	nd	nd	nd	nd	nd	nd	nd	nd
- Altri mezzi trasp.	nd	nd	nd	nd	nd	nd	nd	nd	nd	nd	nd	nd
Alimentari	nd	nd	nd	nd	nd	nd	nd	nd	nd	nd	nd	nd
- Alimentari di base	nd	nd	nd	nd	nd	nd	nd	nd	nd	nd	nd	nd
- Bevande e altri alim.	nd	nd	nd	nd	nd	nd	nd	nd	nd	nd	nd	nd
Industrie tessili	nd	nd	nd	nd	nd	nd	nd	nd	nd	nd	nd	nd
Pelli e cuoio	nd	nd	nd	nd	nd	nd	nd	nd	nd	nd	nd	nd
Calz.abbigl.bianc.casa	nd	nd	nd	nd	nd	nd	nd	nd	nd	nd	nd	nd
Legno, mobili in legno	0	100	0	0	0	100	37	63	0	0	100	0
Carta, stampa, editoria	0	100	0	18	82	0	0	100	0	0	100	0
Gomma e plastica	nd	nd	nd	nd	nd	nd	nd	nd	nd	nd	nd	nd
Manifatturiere diverse	nd	nd	nd	nd	nd	nd	nd	nd	nd	nd	nd	nd
T O T A L E	0	100	0	3	94	3	1	99	0	0	100	0

PREVISIONI II TRIMESTRE 2012 (% RISPOSTE)

PROVINCIA DI UDINE

SETTORI	PRODUZIONE			DOMANDA INTERNA			DOMANDA ESTERA			OCCUPAZIONE		
	+	=	-	+	=	-	+	=	-	+	=	-
Petrolio	nd	nd	nd	nd	nd	nd	nd	nd	nd	nd	nd	nd
Prod.I trasf. metalli	2	92	7	0	95	5	0	100	0	0	100	0
Estr.minerali non met.	nd	nd	nd	nd	nd	nd	nd	nd	nd	nd	nd	nd
Lav.minerali non met.	60	31	9	19	38	43	100	0	0	0	91	9
Ind. chimiche e affini	77	18	5	8	88	4	92	0	8	0	95	5
- industrie chimiche	77	18	5	8	88	4	92	0	8	0	95	5
- prod.fibre art. e sin.	nd	nd	nd	nd	nd	nd	nd	nd	nd	nd	nd	nd
Industrie meccaniche	32	48	20	2	70	28	28	65	7	1	78	21
- Costr. prodot. in met.	10	65	25	4	56	40	12	86	2	3	73	24
- Costr.instal macchine	48	35	17	0	84	17	37	52	10	0	81	19
- Macchine per ufficio	nd	nd	nd	nd	nd	nd	nd	nd	nd	nd	nd	nd
- Mat.eletr.elettron.	75	25	0	0	100	0	75	25	0	0	100	0
- Strum. prec. med.chir.	nd	nd	nd	nd	nd	nd	nd	nd	nd	nd	nd	nd
Mezzi di trasporto	0	0	100	0	0	100	nd	nd	nd	0	0	100
- Costruz.autoveicoli	0	0	100	0	0	100	nd	nd	nd	0	0	100
- Altri mezzi trasp.	nd	nd	nd	nd	nd	nd	nd	nd	nd	nd	nd	nd
Alimentari	43	25	32	5	95	0	14	86	0	6	94	0
- Alimentari di base	46	16	38	0	100	0	7	93	0	0	100	0
- Bevande e altri alim.	32	68	0	26	75	0	100	0	0	32	68	0
Industrie tessili	nd	nd	nd	nd	nd	nd	nd	nd	nd	nd	nd	nd
Pelli e cuoio	nd	nd	nd	nd	nd	nd	nd	nd	nd	nd	nd	nd
Calz.abbigl.bianc.casa	0	0	100	100	0	0	0	100	0	0	100	0
Legno, mobili in legno	18	43	39	1	48	51	13	87	0	3	97	1
Carta, stampa, editoria	5	95	0	25	75	0	54	46	0	0	100	0
Gomma e plastica	0	100	0	0	61	39	0	100	0	0	100	0
Manifatturiere diverse	nd	nd	nd	nd	nd	nd	nd	nd	nd	nd	nd	nd
T O T A L E	16	68	17	6	79	16	11	87	1	1	95	3